

JEEP GENERATION

Visual Catalog



ELENCO DEI MODELLI JEEP...

...trattati in questo catalogo.

Noi supportiamo tutte le Jeep costruite dal 1944 ad oggi, abbiamo contatti con diverse realtà e accesso anche al mercato dell'usato... in ogni caso qui di seguito mettiamo l'elenco dei modelli che abbiamo supportato con gli schemi e quelli che non abbiamo potuto inserire per motivi di spazio:

MODELLI CON SCHEMI

1955-86	CJ5 CJ6 CJ7 e CJ8 Scrambler
1987-95	Wrangler YJ
1997-06	Wrangler TJ
2007-Up	Wrangler JK
1984-01	Cherokee XJ
1986-92	Comanche MJ
1993-98	Grand Cherokee ZJ

MODELLI SENZA SCHEMI

1941-45	Willys
1946-55	Vintage CJs
1962-91	Full Size Jeeps e Pickup
1999-04	Grand Cherokee WJ
2002-07	Liberty KJ
2005-Up	Grand Cherokee WH e WK

INDICE

1 Visual Catalog

2-3 Jeep Generation

4-5 Associazione Jeoper's Generation

6-7 Strumenti Identificativi

8-14 Panoramica Accessori

20-35 Schemi Ponti

36-41 Schemi Freni

42-46 Schemi Sterzo

47-51 Schemi Sospensioni

52-58 Schemi Carrozzeria, Parabrezza, Porte

59-61 Schemi Fari

62-63 Schemi Raffreddamento

64-65 Schemi Frizione

66-67 Schemi Alimentazione

68-70 Schemi Cruscotto e Accensione

71-73 Schemi Scarico e Riscaldamento

74-81 Schemi Motori

82-91 Schemi Trasmissioni

92-95 Schemi Riduttori

96 Modulo Ordine Fax



Willys



Vintage CJ



CJ5



Full Size



CJ6



CJ7



CJ8



Cherokee XJ



Comanche MJ



Wrangler YJ



Grand Cherokee ZJ



Wrangler TJ



Grand Cherokee WJ



Liberty KJ



Grand Cherokee WH-WK



Wrangler JK



COSA È IL VISUAL CATALOG

Il Visual Catalog è il primo esperimento di fare un catalogo senz'altro pubblicitario (che racchiude all'interno di 100 pagine tutta l'offerta della Jeep Generation) ma allo stesso tempo utile senza scadere nella pesantezza (inevitabile quando si raggiunge una offerta di migliaia di prodotti).

Abbiamo perciò pensato innanzitutto di rinunciare alla descrizione troppo dettagliata dei prodotti, all'elenco sterile dei codici per ogni variante, ma abbiamo deciso di dotarlo **invece proritariamente degli schemi tecnici**, così utili quando si va dal meccanico o quando bisogna farsi capire cercando un ricambio importante... abbiamo inserito quasi 90 schemi e **li abbiamo tradotti in italiano**, cercando così di facilitare le cose a coloro non perfettamente padroni dell'inglese.

COME FUNZIONA IL VISUAL CATALOG?

Per sua natura è un utile complemento che però ha bisogno di un supporto più preciso alle sue spalle, e questo gli viene fornito dal **nuovissimo sito E-Commerce di jeep Generation**, che si trova all'indirizzo www.jeepgeneration.com (poi seguire per "Cataloghi" sul MENU)... le prime pagine del Visual Catalog sono dedicate agli accessori (trattati ovviamente in forma molto riassuntiva), un cenno per identificare di cosa si parla, di cosa possiamo reperire e poi delle piccole foto... questo serve a far conoscere all'appassionato l'argomento invitandolo a contattarci o a recarsi sull'**ECOM** per approfondirne le disponibilità e le compatibilità.

La parte relativa agli schemi riporta gli **stessi numeri schema** del sito **ECOM**, in modo che chiunque può rintracciare il relativo schema del Visual Catalog sul WEB, dove sono riportati i dettagli dei pezzi disponibili, la loro compatibilità, le varie informazioni ed ovviamente i prezzi aggiornati.

Se invece qualcuno non vuole o non può utilizzare il WEB, allora sarà sufficiente telefonare ai nostri numeri avendo a portata di mano il modello/anno/motore della jeep ed il VIN (13 o 17 caratteri)... elencando i numeri parte relativi agli schemi desiderati... sarà nostra cura controllare che sia ciò di cui avete bisogno.

Oppure potete inviare via fax il modulo apposito che trovate a **pagina 96**.

Trovate tutti i nostri recapiti in questo Catalogo e sul sito www.jeepgeneration.com

COME ORDINARE

La Jeep Generation ha fatto delle comunicazioni **scritte la sua regola imprescindibile**, pertanto può ricevere ordinazioni esclusivamente tramite EMAIL, FAX o il sito ECOM.

L'ordine telefonico è previsto solo quando sia impossibile riceverlo tramite i modi di cui sopra... ma in tal caso qualunque errore dovesse verificarsi nella interpretazione o trascrizione ne risponderà sempre e comunque solo il cliente.

Possiamo spedire utilizzando diversi corrieri, e possiamo ricevere i vostri pagamenti in contrassegno (al corriere al momento della consegna), bonifico bancario o carta di credito (anticipati), oppure potete recarvi presso la nostra sede e ritirare personalmente la merce pagando in loco.





CHI È JEEP GENERATION

LA STORIA

Dopo gli inizi di prova, cominciati nel 1994 con l'ausilio dei pochi cataloghi esistenti all'epoca, un telefono ed uno dei primissimi siti in assoluto presenti sul Web (non erano ancora tempi in cui potersi permettere siti di secondo livello... Google non esisteva ed il famoso motore di ricerca Yahoo non aveva praticamente neanche una riga di pubblicità come la conosciamo oggi)... la **Jeep Generation** nasce formalmente a **ROMA** nel 1997, come sezione Automotive della Società preesistente Elettrotecnica O.P., con l'obiettivo di seguire e supportare l'allora nascente interesse per il mondo del Brand "Jeep".

Seguita all'inizio dal solo Giuseppe (Tex), gli si affianca subito dopo Emidio e dopo circa 3 anni Daniele "Suburbia", seguito dopo un paio d'anni da Gabriele "Presina", nel 2007 entra anche Gabriel, e nel 2008 entrano a far parte dello staff di collaboratori Daniela e Federica, che portano il gruppo a contare sette persone.

Nel 1999 Giuseppe "Tex" fonda, sempre a Roma, l'Associazione Jeoper's Generation, destinata ai soli estimatori e possessori del veicolo Jeep... oggi uno dei più grandi Jeep Club indipendenti Europei... ma di questo potrete

leggere nelle apposite pagine sotto **Associazione**.

L'azienda si espande pian piano, da piccola realtà che opera in una stanza di casa, acquistando quasi totalmente sul venduto, passa piano piano ad una struttura piccola ma esterna e contigua di circa 30 mq. nel 1998 e comincia a raffinare i suoi fornitori fino ad approdare alla distribuzione di marchi prestigiosi soprattutto di oltreoceano.

Nel 2003 il vecchio magazzino da 50 mq. provvisorio viene sostituito da una moderna struttura a 3 piani per complessivi 250 mq. coperti che garantiscono la piena efficienza sia degli uffici, che dello spazio espositivo e del magazzino ormai arrivato ad una superficie complessiva di oltre 130 mq.

Nel 2008 viene definito l'acquisto di un capannone industriale a 4 km dalla sede centrale, adibito a deposito delle numerose Jeep di proprietà dell'azienda e della miriade di pezzi usati disponibili.

Ad oggi la Jeep Generation opera in tutti gli aspetti che riguardano il mondo Jeep e le sue mille sfaccettature, abbracciando e includendo un enorme numero di esperienze e conoscenze specifiche, frutto di anni di lavoro sul campo e soprattutto... sulla Jeep!

OGGI

Specializzata soprattutto nei modelli storici del marchio e anche in quelli moderni ormai abbandonati dalla casa madre come postvendita in quanto fuori produzione.

Il nostro magazzino stocca ormai una percentuale di prodotti vicina all'80% dei ricambi dei modelli Jeep dagli anni '70 ai tempi nostri.

Grande è anche l'assortimento di manuali e documenti tecnici, anche datati, che ci consentono di assistere i ns clienti quanto meglio sia possibile.

Siamo **importatori ufficiali del Marchio Borla per l'Italia**, distributori di Teraflex, Mickey Thompson, Omix Ada, Crown e via discorrendo... cerchiamo ogni giorno di migliorare noi per migliorare il servizio ai nostri Clienti.

LA RETE NAZIONALE DI OFFICINE CONVENZIONATE

Pur non disponendo di propria officina installazione abbiamo creato e serviamo un **Network di Officine** (sparse per tutto il territorio nazionale) convenzionate in grado di offrire assistenza se necessario... delle quali possiamo garantire, se non l'infallibilità (nessuno può fregiarsi di questa qualità...), per lo meno l'esperienza sul marchio (lavorando ormai da qualche anno con noi e con le Jeep dei nostri Clienti).

Spesso molti di questi operatori partecipano direttamente ai vari raduni Nazionali che curiamo insieme all'**Associazione Jeoper's Generation** (di cui trattiamo in altro paragrafo), mescolando lavoro e passione, come dovrebbe sempre essere in un mondo particolare come questo.





CURA DEI RESTAURI E MAGAZZINO USATO

La Jeep Generation, tramite la controllata **AJV** (American Jeep Vintage) ha una invidiabile collezione di documenti originali riguardanti le dotazioni, la cura, la riparazione e la manutenzione dei modelli Jeep dagli anni 70 ad oggi... aiutiamo spesso i nostri Clienti a reperire informazioni, oggetti originali e particolari e li accompagnamo nell'opera di restauro quando necessario.

Abbiamo una notevole mole di ricambi usati per coprire quello che non sia ormai più possibile trovare nuovo... ed in più disponiamo di canali negli USA per cercare di risolvere anche le problematiche più difficili nel reperimento di pezzi rari.

Presto tutto il magazzino dell'usato sarà visibile sull'ECOM.

In questo discorso è ovviamente inclusa l'assistenza nella ricerca di modelli di pregio a cui dedicarsi per eventuali restauri.

Non abbiamo nessun tipo di problema con le macchine provenienti dal resto di europa o dagli USA.



I NOSTRI SITI (ATTIVI O IN VIA DI ATTIVAZIONE)

www.jeepgeneration.com
SITO PRINCIPALE DELL'ECOM
E DELLA ASSOCIAZIONE

www.jeepgeneration.it
SITO GEMELLO DI SUPPORTO

www.youjeeper.com
SITO REPOSITORY DI FOTO E FILMATI

www.jeeperstube.com
SITO REPOSITORY DI FOTO E FILMATI

www.videojeepers.com
SITO REPOSITORY DI FOTO E FILMATI

www.usatojeep.it
SITO CHE SARÀ DEDICATO ALL'USATO

www.jeepers.it
SITO CHE DIVENTERÀ L'AGGREGANTE
DI TUTTI GLI ALTRI

JEEPGENERATION.COM



JEEPER'S GENERATION ASSOCIATION (JGA)

FONDATA A ROMA NELL'AGOSTO DEL 1999...

"... in un rapporto continuo di amore/odio, con tutti i suoi problemi ma indubbiamente con lo straripante fascino che questo marchio si porta dietro ormai da 50 anni, chi ha... od ha avuto, anche per un breve periodo della sua vita, una Jeep, non può evitare di riconoscere come il mondo gli sembri, o gli sia sembrato, diverso... probabilmente più lontano da tutto ciò che è standard, incanalato, ripetitivo, forse anche per i piccoli e a volte incredibili imprevisti che queste macchine sono maestre nel procurare (e lo fanno tutti quelli che come noi da anni si muovono in Jeep), ma proprio per questo sono comunque vive, semplicemente all'opposto di una vita passata dimenticandosi di quante e quali macchine normali sono passate tra le nostre mani..."

La **Jeepers' Generation Association** nasce a Roma nel 1999 dall'idea di chi (viene fondata da Giuseppe Parracciani (**TEX**) e i primi 5 iscritti dell'Associazione) ha da sempre avuto la passione per questa vera Icona che, dall'immediato dopoguerra ad oggi, ha rappresentato con il suo nome l'essenza stessa del 4x4.

Jeepers' Generation Association è qualcosa che non entra in competizione con le centinaia di club fuoristrada che esistono ed operano in tutta Italia (o Europa), è qualcosa di diverso, di complementare ed allo stesso tempo totalmente opposto... tutte le varie anime della Jeep sono racchiuse all'interno del JGA, c'è il fuoristradista certo... ma anche se predominante non è la sola figura, anzi... (... di norma chi si innamora della Jeep perde il suo cuore rapito da sue innumerevoli altre qualità.. il fascino, la bellezza, la tradizione coinvolgente, l'eterna giovinezza, la estre-



ma personalizzazione che le consente di diventare la TUA Jeep, riconoscibile tra un milione proprio da un particolare che ne fa la TUA e basta... ed allo stesso tempo ti lega in modo forte ad un mondo parallelo, popolato da compagni di "pazzia" che lo animano e che in esso si riconoscono...) c'è lo spiagione, l'eccentrico, il tradizionalista, il puro, l'innamorato maniacale, ecc.. tutti benvenuti e tutti rispettati e rispettabili, perchè la Jeep rimarrà sempre, usata in qualsiasi modo, nel cuore di ognuno di Noi.

Attualmente, oltre la sede Nazionale di Roma, è operativa una serie di Coordinamenti Regionali affidati ad appassionati che si mettono al servizio di tutti organizzando per quanto possibile uscite, manifestazioni, cene o incontri volti a favorire l'incontro di tutti quelli che condividono la stessa passione.

La **JGA** organizza circa 3 Raduni Nazionali all'anno, oltre alle normali attività delle sedi locali (di nor-





ma un uscita ogni 30-60 giorni), abbiamo una sezione sportiva che partecipa alle varie competizioni e campionati secondo le scelte soggettive di ogni Jeeper (Jeeper's Generation Sport) federata alla FIF con il n° 164, una sezione Storica registro NAZIONALE di marca (Registro Italiano Storico Jeepers) federata all'ASI con il n° 226, abbiamo uno spazio editoriale che ci tiene uniti (Jeeper's, una piccola rivista di 20 pagine semestrale) e ci informa, abbiamo aperto anche su Facebook il Gruppo Jeeper's Generation... insomma facciamo quello che possiamo.

Tutti gli incontri della nostra Associazione, pur naturalmente svolgendosi al 90% in un contesto fuoristradistico vista la peculiare natura delle nostre amate Jeep, sono **appositamente** studiati per con-

sentire prima di tutto lo stare insieme ed il puro divertimento a contatto (e con l'assoluto rispetto) della natura, prevedendo di norma per i più smaliziati prove facoltative che oltre a mettere alla prova le loro capacità sono in grado anche di divertire ed avvicinare alle difficoltà i meno esperti, senza esporli a rischi e apprensioni completamente fuori luogo in giornate dedicate al divertimento.

La sede sociale di Roma, il recapito telefonico, lo spazio Internet e quello editoriale sono gentilmente offerti dalla Jeep Generation A.D. srl, in via Marche, 91 - 00010 Fonte Nuova (Roma)

Le foto degli oltre 100 raduni effettuati in undici anni sono su www.jeeppgeneration.com (e poi seguire per ASSOCIAZIONE/RADUNI).



Foto di gruppo Organizzazione IV Grand National - Varazze (SV), 2005





IL SITO JEEP GENERATION ECOM

Il nuovo sito **ECOM** di Jeep Generation si è dotato di tutti i più moderni strumenti utili al funzionamento di realtà di questo tipo... ogni utente ha la possibilità di cercare i suoi prodotti selezionando la Jeep e poi navigando tra le categorie... oppure semplicemente ricercando i termini desiderati con il motore di ricerca interno.

Tutti gli articoli vengono poi visualizzati completi di dati per l'applicazione e modelli, inclusi ovviamente i prezzi aggiornati ed eventuali istruzioni particolari.

Presto verranno inseriti documenti di supporto ove fosse necessario, istruzioni, recensioni e quant'altro.

Ogni utente gode di un listino personale e differenziato, già il solo fatto di ordinare utilizzando l'e-commerce da diritto ad uno **sconto immediato del 3%** sul listino... **l'essere associati spesso porta al 10%** questo privilegio; basterà iscriversi (oppure semplicemente richiedere direttamente a noi) per ricevere poi l'abilitazione a navigare visualizzando i relativi prezzi scontati.

È possibile gestire anche gli operatori associati al **"netWORKshop"** con lo stesso sistema.



Dove cercare i numeri **VIN (Vehicle Identification Number)**, che aiuteranno a comprendere quale può essere il prodotto giusto per la Vostra Jeep.

Quando ordinate qualcosa dovete cercare di **fornire sempre il VIN** della Jeep, lo trovate di solito dove indicato dagli schemi; prima del 1980 hanno 13 caratteri, dopo ne hanno 17; contattateci sempre prima di inviarceli.

1972-UP CJ E WRANGLER

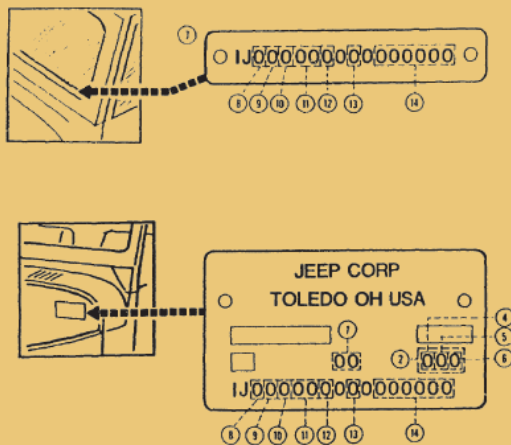

1984-UP CHEROKEE-COMANCHE-GRAND CHEROKEE

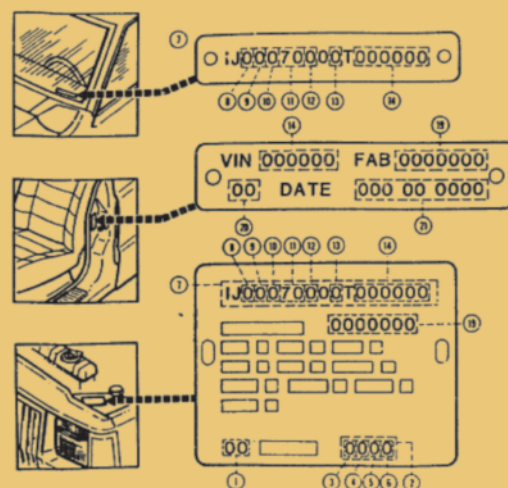



TABELLA COLORI PER SOFT TOP E ACCESSORI (CODICI BESTOP)



BESTOP

Questa tabella vi sarà utile per identificare il colore di **Soft top, bikini, imbottiture roll bar, sedili, foderine...** qualunque cosa vi serva in tinta con un allestimento va scelta seguendo questa tabella.

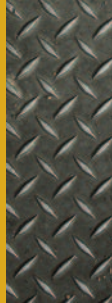
(Per ovvi motivi è una tabella di riferimento, i colori stampati possono non rappresentare fedelmente la tonalità descritte.)

Black 01	Tan 04	Blue 05	Mint 06	Nutmeg 07	Charcoal 09
Sand 10	Almond 14	B-Denim 15			
Khaki 16	Dk Sand 30	Dark Tan 33			
Blk Dia 35	Khaki Dia 36	Spice 37			



IDENTIFICAZIONE PONTI



AMC Model 20
8.875 inch

Dana 35
7.56 inch

Dana 30
7.125 inch

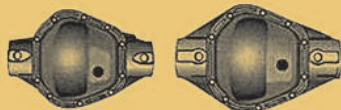

Dana 44
8.5 inch

Dana 60
9.75 inch

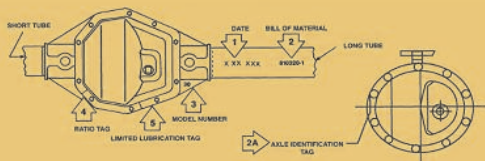

IDENTIFICAZIONE MOTORI E CAMBI



Tabella a sinistra
Come identificare i Ponti della Vostra Jeep

Confrontate le bocce differenziali della Vostra Jeep con quelle dello schema e saprete che ponte avete, poi cercate tutti i numeri che trovate nei luoghi indicati dallo schemino sotto (valido solo per i ponti DANA) e comunicateci se necessario.

Tabella a destra
Dove cercare i numeri identificativi di Motore, Cambio o Riduttore

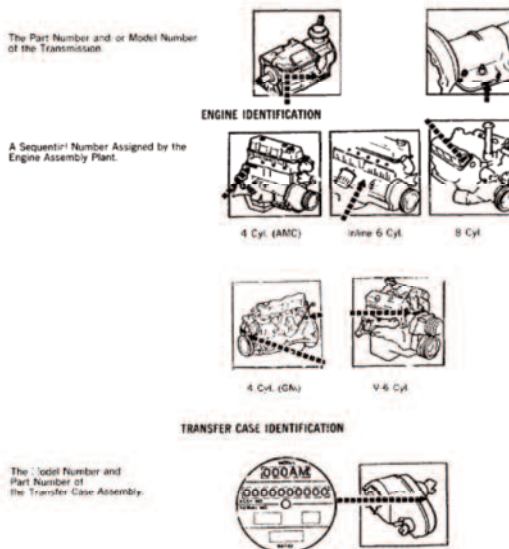

8.1 CERCHI (Mickey Thompson - Dick Cepek - RRidge)



Cerchi Mickey Thompson e Dick Cepek in Lega lucida e/o neri da 15x8 fino a 17x9, o cerchi economici 16x8 neri (ottimi per il fuoristrada) o cromati 15x8 o 15x10 (per chi non vuole investire sul lega), particolare per i cj torna il modello ad 8 triangoli molto simile agli originali laredo dell'epoca.

Possibilità di ordini speciali fino a qualsiasi misura, con forature a 5, 6 ed 8 bulloni, per l'acciaio possibile richiedere, rispettando alcuni criteri, anche offset personalizzati.



1



2



3



5



6



7



8



9



10

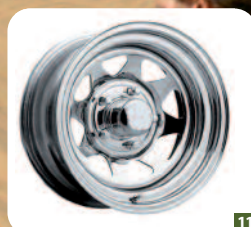

11



12

- 1 Mickey Thompson CLASSIC II Lega Lucida
- 2 Mickey Thompson CLASSIC LOCK Lega Lucida con anello simul beadlock con bulloni a vista
- 3 Mickey Thompson SIDEBITER Lega nero
- 4 Dick Cepek DC-2 Lega nero con lame argento

- 5 Dick Cepek Torque Lega argento/nero
- 6 Mickey Thompson CLASSIC II Lega Nero
- 7 Acciaio cromato 10 fori (tipo modular)
- 8 Borchie coprimozzo in Metallo, Plastica o Alluminio
- 9 RRidge Acciaio nero

- 10 RRidge Lega nero o satinato
- 11 Acciaio cromato (simile Originale CJ Laredo)
- 12 Acciaio nero

8.2 DISTANZIALI (Alloy - PGS - Omniconpetition)

Distanziali certificati oppure modello economy, per tutti i pattern Jeep, di larghezza standard 3cm (eccetto 4cm per posteriore CJ ponte stretto). Ogni set incluso di bulloni aperti per il fissaggio al mozzo e colonnine proprie sul distanziale per fissaggio a sua volta del cerchio. Disponibili anche adattatori da pattern a pattern per poter utilizzare cerchi di un modello su un altro. Tutti i distanziali sono realizzati in lega d'alluminio.



1-2



3-6

- 1 Distanziali Lega (Qualità Made in Italy)
- 2 Distanziali Lega (Serie Economy)
- 3 Adattatore per montare cerchi TJ-YJ-XJ-ZJ su JK (da 5x5 a 5x4,5)
- 4 Adattatore per montare cerchi JK su JK (da 5x5 a 5x5,5)

- 5 Adattatore per montare cerchi CJ su TJ-YJ-XJ-ZJ (da 5x4,5 a 5x5,5)
- 6 Adattatore per montare cerchi JK su TJ-YJ-XJ-ZJ (da 5x4,5 a 5x5)



9.1 PNEUMATICI (BF Goodrich - Mickey Thompson - Intercor Superswamper)



1

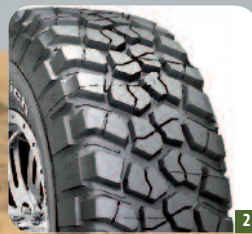

2



3



4



5



6



7



8



9

I migliori pneumatici per rapporto qualità prezzo (BFGoodrich), il top di gamma per quanto riguarda il fuoristrada senza compromessi (Intercor Superswamper), la gomma più famosa negli USA con la serie Baja (Mickey Thompson) e la scelta più economica per situazioni ad hoc (Ricostruite).
Possiamo avere tutte le misure, incluse le 255 75 R17 KM per il Rubicon JK e le 54" Baja Claw per i prototipi più estremi.

BFGoodrich



1 BFGoodrich All Terrain TA KO (50% Offroad 50% Onroad)

2 BFGoodrich Mud Terrain TA KM2 (80% Offroad 20% Onroad)

3 BFGoodrich Long Trail TA Tour KM2 (10% Offroad 90% Onroad)

4 Intercor Superswamper Bogger

5 Intercor Superswamper LTB

6 Mickey Thompson Baja Claw (90% Offroad 10% Onroad)

7 Mickey Thompson Baja MTZ (80% Offroad 20% Onroad)

8 Mickey Thompson Baja ATZ (50% Offroad 50% Onroad)

9 Ricostruita Varie tipologie a richiesta

9.2 BLOCCHI DIFFERENZIALI (OX - ARB - Detroit - Lockright)



5

I migliori blocchi differenziali esistenti sul mercato, ARB con azionamento ad aria compressa oppure OX con azionamento a Cavo (ora anche Elettrico). Trattiamo anche Detroit Locker per le applicazioni ad azionamento automatico o Limited Slip. Ordinabili nel formato Dana35 e Dana30 sia a 27 che a 30 Cave e nel formato Dana44 a 30, 33 o 35 cave. Disponibili anche per DANA 60. Chiedere per altre applicazioni.



1



2



3



6



7

1 Blocco ARB 100% con azionamento aria

2 Blocco OX 100% ad azionamento Manuale

3 Compressore ARB per azionamento blocco

4 Cavo OX per azionamento blocco

5 Blocco Detroit Locker 100%

6 Blocco Detroit Locker LSD

7 Blocco Lockright 100% (economy)

10.1 SEMIASSI E MOZZI HD (Alloy)

Semiassi Heavy Duty in Cromo Molibdeno, indistruttibili, ideali per applicazioni con pneumatici maggiorati o motori con upgrade, un MUST se si pensa di installare un blocco differenziale. Disponibili sia stesso diametro e numero di cave degli originali che maggiorati per upgrade definitivi. Disponibili per tutti i modelli di Jeep sia per i ponti anteriori che posteriori, in diverse configurazioni

NEW Kit mozzi e semiassi esterni maggiorati, ponte anteriore dana 30, per Cherokee 1984-2001 e Wrangler 1987-2006, sostituisce i mozzi con i semiassi esterni a 27 cave, i modelli con ponte antecedente al 1999 devono installare i dischi Wra TJ 2000-2006.

Mozzi a ruota Libera singoli per i ponti 1972-86 CJ, Kit completi per la installazione sui Wrangler.. migliorano le prestazioni ed i consumi nell'uso sull'asfalto e fermano l'inutile usura di tutti i componenti dell'avantreno.

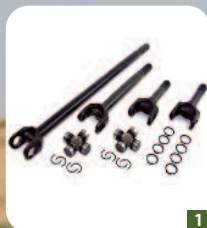

1

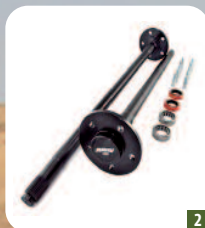

2



3

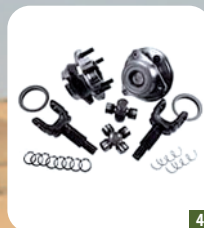

4



5



6

- 1 Semiassi Anteriori kit completo (27 e 30 cave)
- 2 Semiassi Posteriori Kit completo (27, 30, 33 e 35 cave)
- 3 Parapolvere Kit per ponte anteriore

- 4 Kit mozzo e semiasse esterno maggiorato per XJ/YJ/TJ dal 1984 al 2006
- 5 Kit Mozzi Liberi Wrangler TJ
- 6 Mozzo Libero 1972-86 CJ

10.2 COPPIE CONICHE (Alloy - Dana Spicer)

Copie coniche HD, disponibili per tutte le jeep e per tutti i rapporti, ottimali quando si installano pneumatici maggiorati per recuperare brillantezza e prestazioni. Disponibili anche le scatole differenziale (obbligatorie per alcune migrazioni da rapporto a rapporto) e i relativi kit di installazione o separatamente i vari pezzi di ricambio (vedere i relativi schemi ponte nella sezione ricambi).



1



2



3

- 1 Coppia conica
- 2 Kit installazione
- 3 Scatola differenziale

10.3 PONTI MAGGIORATI (Currie Enterprises - Teraflex - G2)

Ponti Heavy Duty per applicazioni su Jeep con pneumatici maggiorati e motori con oltre 200 HP. Dana 44 e Dana 60 con e senza attacchi specifici, possibilità di ordinazioni su misura, inclusi componenti o ponti parzialmente allestiti, importazione diretta con container di prodotti Teraflex e Currie Enterprises. Completati a scelta di blocchi ARB, OX o Detroit. Versione Entry Level G2 a richiesta.

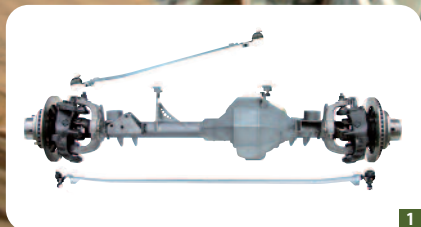

1



2



3

- 1 Ponte Currie Enterprises Dana 44 Posteriore
- 2 Ponte Teraflex
- 3 Ponte G2 Dana 44 anteriore



11.1 VERRICELLI E ACCESSORI PER IL TIRO (Teraflex - RRidge - WARN)

Il verricello è il miglior compagno per ogni fuoristradista, noi trattiamo il leader mondiale Warn e due marche di livello economico, una Americana (RRidge) ed un cinese importata dall'Italiana Alan Winch. Verricelli Elettrici ed Idrraulici. Ovviamente disponibili piastre montaggio apposite ed accessori vari.



1



2



3



4



5



6

1 Verricello Warn

2 Verricello RRidge (USA)

3 Piastra montaggio

4 Taglia (Carrucola)

5 Strap da albero (2mt) e da traino (7mt)"

6 Borsa completa di accessori Offroad Teraflex

11.2 BUMPERS INOX E TECNICI (WARN - RRidge - Teraflex - Highrock - Mopar)



5

Abbiamo diverse tipologie di paraurti, anteriori e posteriori, dai classici a tubi Inox ai tecnici spigolosi e resistenti, con e senza predisposizione per verricello, con o senza predisposizioni per fari di profondità. Tutti i paraurti sono venduti esclusivamente per uso offroad.



1



2



3



4

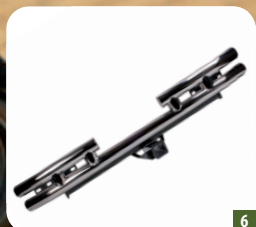

6



7

1 Warn (in foto modello TJ posteriore con incluso portaruota)

2 RRidge (in foto JK posteriore senza portaruota)

3 Teraflex Icon (in foto JK Anteriore, non necessita di piastra verricello)

4 Highrock (in foto TJ anteriore)

5 RRidge Classic (anteriore)

6 RRidge Classic (posteriore)

7 Mopar (Mod. Jeep Originale USA per JK)

11.3 KIT DISCHI POST., FRENI AVIO, POMPE SERVOFRENO HD, DISCHI BAFFATI (Crown - Goodridge - Teraflex - PGS)

Kit per installare i dischi sui ponti posteriori, molti senza dover effettuare neanche un foro o una saldatura. Tubi freno Acciaio Inox per quasi tutti i modelli, spesso più lunghi per ripristinare Jeep alzate oltre una certa soglia. Pompe Servofreno maggiorate per aumentare il potere di frenata quando si installano gomme maggiorate che normalmente "allungano" gli spazi di arresto dei veicoli.



1



2



3



4

1 Pompa Servofreno HD

2 Kit tubi freno Avio (anteriori)

3 Dischi Wrangler baffati PGS

4 Kit completo Trasform. Dischi posteriore

12.1 ALBERI CV, SYE E PIASTRE CAMBIO High Clearance (Teraflex - Custom)

Quando una Jeep viene alzata oltre i 3" si presenta il problema della inclinazione eccessiva delle crociere albero trasmissione (di solito al posteriore che è il più corto), in questo caso si sostituisce l'albero originale con uno dotato di doppia crociera (che però spesso richiede la modifica anche del riduttore con un sistema che lo dota di un'apposita uscita atta ad accogliere il nuovo albero, lo SYE o Slip Yoke Eliminator).

Lo SYE elimina il sistema a scorrimento originale in molti riduttori Jeep, diminuendo al contempo anche l'ingombro della parte posteriore riduttore, consentendo quindi il montaggio di un albero più lungo e quindi meno inclinato. In questa ottica si inserisce anche la Piastra Cambio HC che fa guadagnare molti cm all'angolo di dosso (luce da terra sotto la piastra cambio). Disponibili anche i tricorni per modificare gli alberi JK e passare dall'omocinetico alla più flessibile crociera (consigliato per Wrangler JK da 3 lift in poi)

TERAFLEX



1



2



3



4



5



6



7



8

- 1 Albero CV Teraflex
- 2 Albero CV Custom (fatto costruire su misura per applicazioni ad hoc)
- 3 SYE Teraflex Extra Short

- 4 SYE Advance Adapters Classic
- 5 Belly Up Teraflex
- 6 Tricorno albero CV x CJ
- 7 Kit tricorni x Wrangler JK

- 8 COMPARAZIONE:
 A) Extra short - Riduttore più corto di 17cm
 B) Classic - Riduttore più corto di 10cm
 C) Albero originale (OEM) - Riduttore Originale

12.2 Per chi si costruisce i propri articoli HD, Attacchi, Piastre, Testine Monster (Teraflex - Currie Enterprises)

Per chi si costruisce in proprio gli articoli HD, attacchi per installare qualunque ponte sotto ai vari modelli Jeep, piastre di riferimento, testine Monster (le più grandi e resistenti in commercio) per i braccetti sospensioni, sia filettatura destra che sinistra ovviamente.

Qui viene evidenziato solo un esempio... l'elenco completo aggiornato sul catalogo online oppure chiedetelo.

TERAFLEX CURRIE ENTERPRISES

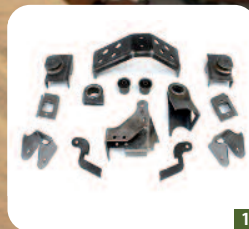

1



2



3



4



5

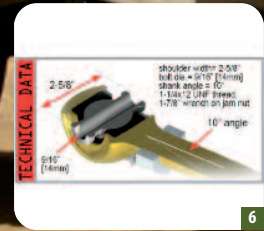

6

- 1 Attacchi Wrangler TJ ponte anter.
- 2 Attacchi Wrangler TJ ponte poster.

- 3 Piastra montaggio bracci Inf. Long Arm Teraflex per TJ
- 4 Testine monster con silentblock

- 5 Testine monster con Uniball
- 6 Testine monster angolate e particolari

13.1 QUICKER DISCONNECTS, KIT STABILIZZATRICI E PANHARD REGOLABILI (Teraflex - JKS)

Ogni Jeep, da circa 30 anni a questa parte è dotata di barre stabilizzatrici, quanto più importanti se la Jeep in questione ha le sospensioni a molla... ma la stabilizzatrice impedisce l'escursione massima del ponte che in offroad è fondamentale... ecco quindi che sono eccezionali le Quicker Disconnect... agganciate sull'asfalto e sganciate in offroad. Il kit stabilizzatrice Dual Rate consente di agganciare e sganciare la stabilizzatrice con un semplice e velocissimo movimento del sistema a comando esterno... una evoluzione delle semplici disconnect. Le panhard regolabili servono a ripristinare il corretto riallineamento dei ponti dopo la installazione di kit di rialzo.



- 1 Quicker Disconnects JKS
- 2 Quicker Disconnects Teraflex

- 3 Panhard regolabile anter. Teraflex
- 4 Panhard regolabile Poster. Teraflex

- 5 Kit Stabilizzatrice Dual Rate Teraflex

13.2 TUTTI I RICAMBI ORIGINALI CHRYSLER JEEP (Mopar)



Tutti i ricambi originali, spediti direttamente a casa vostra, selezione dell'articolo di cui avete bisogno, via Fax o Email, tramite schemi e applicativi ORIGINALI. Disponibilità e possibilità di reperire anche parti non più in produzione presso vecchi stock o remoti magazzini negli USA quando possibile. Comunicateci il telaio della vostra Jeep e il particolare di cui avete bisogno, noi facciamo il resto e voi ricevete a casa il Vs Articolo.



- 1 Pompa acqua
- 2 Filtro Olio

- 3 Lamiere e Bumpers
- 4 Mopar Performance

- 5 Frizione
- 6 Soffietto Cambio

13.3 SCARICHI KIT PERFORMANCE, Collettori e Finale (Borla - Rugged Ridge)

Impianti di scarico acciaio INOX, del leader Mondiale BORLA. Appositamente studiati per restituire un Sound profondo e aggressivo. Disponibili per, praticamente, tutti modelli di Jeep. Garantiti un milioni di Km.



- 1 Kit collettore di scarico (in foto Wra YJ)
- 2 Kit finale (in foto JK)
- 3 Mit finale (in foto G.CHE 4.7)

14.1 SOFT TOPS E PORTE SOFT (Bestop - Rugged Ridge - Pavement)



1

Soft top completi di ferri per ogni modello di Jeep aperta (Supertop il classico sia con porte che senza, Sunrider con l'apertura parziale dei 2 posti anteriori sempre porte non incluse e Tigertop Economico, sempre con porte incluse).

Possibilità per Soft Top solo Tela di Ricambio, Porte Soft Intere, Porte Soft Mezze.

Tutti i pezzi di ricambio per i soft top, sia Bestop che Mopar.

Moltissime Versioni dotate anche di vetri scuri.

Grande novità è il Power Top prodotto dalla Omix Ada, il primo soft top completamente elettrico di un certo livello, costruito con materiali di prima scelta promette di essere la rivelazione della stagione. Al momento disponibile per Wrangler JK 4 porte.



2



3



4



5



6

1 Soft Top solo Tela di Ricambio

2 Soft Top Sunrider

3 Porte Intere Soft

4 Soft Top Tiger Top

5 Mezze Porte Soft

6 Power Top per JK, soft top elettrico

14.2 ACCESSORI SOFT (Bestop - Rugged Ridge - Pavement)

Bikini (copertura estiva superiore sia per i 2 posti anteriori che per anteriore e posteriore).

Deck Cover (copertura del vano posteriore).

Windjammer (telo frangivento alle spalle del guidatore).

Trail Cover (Teloestivo copricabina).

Imbottitura Roll Bar (per i modelli dotati di rollbar).

Disponibili in molti colori e versioni, per soddisfare ogni configurazione o necessità.

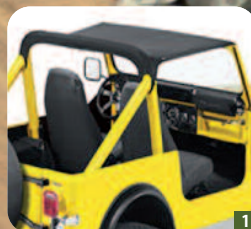

1



2



3



4



5

1 Bikini

2 Deck Cover

3 Windjammer

4 Trail Cover

5 Imbottitura Roll Bar

15.1 KIT PARAFANGHI, OEM, larghi ed Heavy Duty (Xenon - Bushwacker - Rugged Ridge - Mopar)

Parafanghi larghi in ABS, misti ABS-Plastica o completamente in Plastica, ideati per le gomme maggiorate, anche con aggressivo disegno Flat. Parafanghi Heavy Duty con profilo tubolare in metallo per offroad intenso.

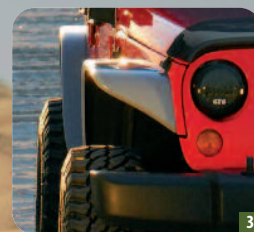
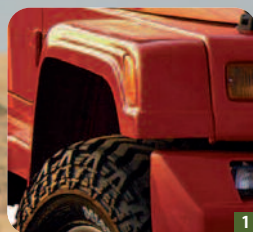

- 1 Xenon (in foto TJ)
- 2 Bushwacker (in foto Wra YJ)

- 3 Xenon Flat (in foto Wra JK)
- 4 Rugged Heavy Duty (in foto Wra TJ)

- 5 Kit Parafanghini originali (in foto CJ)

15.2 COMPLETE, TAPPETINI, VASCHEFFE (Rugged Ridge - ACC)

Tappetini in gomma classici o a Vaschetta sponda alta per tutti i modelli dal CJ ad oggi. Kit completi di Moquette interna, sia economica che di qualità. Disponibili in diversi colori per tutti i modelli di Jeep, anche i più antichi (alcuni come ordine speciale).



- 1 Moquette Rugged Ridge
- 2 Moquette ACC

- 3 Tappetini in gomma
- 4 Tappetini vaschetta anteriore

- 5 Tappetini vaschetta poster
- 6 Vaschetta vano carico

15.3 CARBURATORI E KIT INIEZIONI (Holley, Weber USA, Edelbrock, Howell, Hesco)

Carburatori di ricambio e Performance per le Jeep più datate, modifiche con Kit monoiniettore o Multipoint al posto dei carburatori per un minor consumo e migliori prestazioni. Kit compressore volumetrico o Turbo.

Holley



Edelbrock

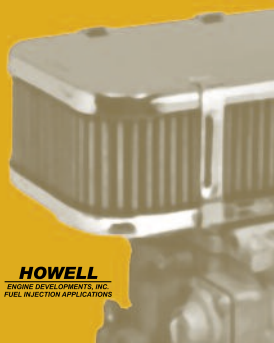

- 1 Carburatore Holley CJ 5.0
- 2 Carburatore Weber USA

- 3 Compressore Volumetrico JK 3.8
- 4 Kit Howell monoiniettore CJ 4.2

- 5 Kit Multipoint Edelbrock per CJ 5.0

16.1 KIT SOSPENSIONI RIALZATE, BALESTRE, MOLLE, LONG ARM E SHORT ARM (OME, Teraflex, ORV, Rubicon Express)

Kit completi per sospensioni rialzate, idonee ad installare pneumatici maggiorati. Per tutte le Jeep da 2 a 5 pollici (inutile e dannoso alzare di più una Jeep), sia in configurazione Balestre o Molle, per quest'ultime anche Long Arm (con bracci quasi doppi per lunghezza) con escursioni incredibili, tutto costruito con i materiali più performanti.. Made in USA o Australia. Qui viene evidenziato solo un esempio... l'elenco completo aggiornato sul catalogo online oppure chiedetelo.



1



2



3



4

1 Kit Balestre OME per Cherokee

2 Kit ORV per Grand Cherokee

3 Kit Teraflex per JK Short Arm

4 Kit Teraflex Wrangler TJ Long Arm

16.2 AMMORTIZZATORI (OME, Procomp, Teraflex, Rancho, ORV, Rubicon Express)

Ammortizzatori per tutte le esigenze e di tutte le misure, sia per le sospensioni che di sterzo. Tarati per le Molle o per le Balestre, regolabili o fissi, anche a serbatoio separato. Alcuni ammortizzatori di sterzo dispongono anche di kit di montaggio Universali per le macchine non dotate in origine.



1



2



3



4



5



6

1 Old Man Emu di Sterzo

2 Rancho 9000 Regolabile

3 Procomp 9000 fisso

4 Teraflex di Sterzo

5 Rubicon Express Monotube

6 Elsa serbatoio separato altissime prestazioni (By Teraflex)

16.3 GRAFICHE (Repliche perfette su Licenza Ufficiale Mopar/Jeep) e Vernici come gli originali

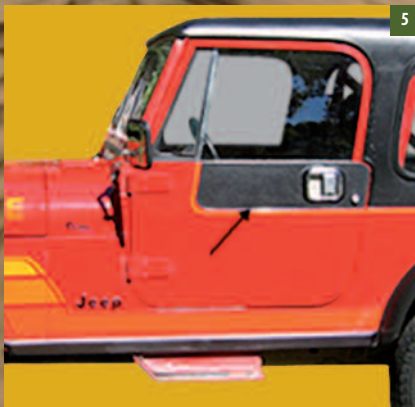

5



1



2



4

Tutte le Grafiche Disponibili per il restauro dei modelli più pregiati, CJ e FSJ fino al Wrangler YJ. Possibilità di tutti i colori originali per quanto riguarda le vernici compatibilmente con la regolazione vigente.

1 Kit Adesivi Golde Eagle 1978

2 Kit Renegade 1980

3 Kit Laredo 1986

4 Kit Honcho 1978

5 Kit Decals portiera (Laredo, Golden)

17.1 Manuali specifici e Manuali d'Officina ORIGINALI in inglese e In italiano

Disponiamo di tutti i Parts Book sia in formato Elettronico che Cartaceo (quest'ultimo per chi fosse interessato per motivi collezionistici).

Abbiamo libretti di manutenzione sia Originali che riprodotti, che coprono anni dal 1972 ad Oggi. Inoltre la serie completa di tutti i cataloghi Originali dell'epoca dal 1970 al 1990, tutte le Brochures, con le specifiche degli allestimenti e delle dotazioni originali. materiale indispensabile per qualunque restauro di livello.

Per finire una ampia serie dei Manuali di OFFICINA ORIGINALI, dal 1976 ad oggi, moltissimi dei quali anche in italiano.



1



2



3

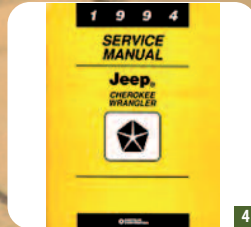

4



5

1 Libretto Uso e Manutenzione CJ 1986 (riproduzione)

2 Manuale Specifico restauro 1972-86

3 Manuale Officina ORIGINALI motore 4 cyl 1984

4 Manuale Officina ORIGINALI 1994

5 CD riproduzione manuale completo OFFICINA 1979

17.2 PORTAPACCHI

Portapacchi modulari e componibili, installabili nella maggior parte dei modelli senza dover fare neppure un foro, completamente smontabili e con portate fino a 230Kg.

In piu' cestelli portatutto di varie dimensioni sia in alluminio che in ferro, staffe portabinde, portafari ecc...
 Varie soluzioni per il trasporto esterno (Kargomaster, Hi Lift, Vari), soluzioni per il trasporto esterno di qualunque oggetto, bagagli, binde, tuniche, attrezzi.



1



2



3



4



5

1 Cestello Kargomaster

2 Congocage per Wrangler YJ

3 Struttura Portapacchi Congo Cage

4 Supporti porta Binda per cofano YJ

5 Dettaglio Portapacchi Congocage TJ

17.3 ABBIGLIAMENTO E GADGETS JEEP

Targhe, magliette, giubbotti, portachiavi, modellini, oggetti impensabili... tutto per la vostra passione.



1



2



3

1 Modellino Jeep TJ Rubicon

2 Targa Reserved Jeep parking

3 Maglia Jeep Originale

18.1 ACCESSORI INOX E CROMATI (Kentrol, RRidge)

Abbiamo tutta la gamma completa per quanto riguarda le cromature e l'accessoristica Inox in genere. Diversi tipi di accessori, da produttori diversi per costi e qualità diverse, per tutte le esigenze. Per quanto ancora reperibile sul mercato, disponiamo anche dell'equivalente ORIGINALE di molti accessori... pur se in quantità limitate. Non esitate a chiedere ciò che vorreste trovare...



1 Specchi Inox CJ

2 Cerniere Parabrezza Inox Wrangler YJ

3 Cornice tappo benzina Wrangler TJ

4 Griglia Calandra CJ ORIGINALE Cromo

5 Griglia Cromata Cherokee XJ

6 Maniglia Portiera INOX Wrangler JK

18.2 GOMMINI POLIURETANO (RRidge - Prothane - Daystar)

Gommini in poliuretano di ricambio, praticamente indistruttibili, per il 90% delle applicazioni e dei modelli, anche con accorgimenti atti a migliorare l'originale. Disponibili spesso nei colori Rosso o Nero.



1 Kit gommini balestre

2 Kit Gommini barra stabilizzatrice

3 Kit Body Lift

18.3 MOTORI, TESTATE, CAMBI E RIDUTTORI (nuovi, rigenerati o usati)

Possibilità di avere Motori completi RIGENERATI... garantiti 3 anni o 36mila km. In più Testate complete rettificata e garantite. Trasmissioni assemblate sia automatiche che manuali (anche nuove). Riduttori rettificati (anche Nuovi) o ricostruiti con componenti Heavy Duty, o per usi estremi (Vedi Atlas). Di molti dei componenti di cui sopra c'è spesso anche stoccaggio di pezzi usati, chiedetene sempre la disponibilità.



1 Motori nuovi o revisionati

2 Testate nuove o revisionate

3 Cambi automatici nuovi o revisionati

4 Riduttori nuovi o revisionati

5 Impianti elettrici completi nuovi aftermarket



19.1 SEDILI E SUPPORTI (Bestop, RRidge)

Sedili nuovi con disegni il più possibile simili agli originali, disponibili sia con schienale alto o basso, reclinabili o meno (per le panchette posteriori la distinzione è tra ribaltabili e fisse).

Possibilità di averli nelle varie tonalità compatibili con i colori interni originali.

Supporti sedile, castelletti e guide scorrimento, repli degli originali ed upgrade.

Foderine in materiale idrorepellente, o in neoprene, o in vari tessuti intermedi, diversi colori e stili, foderine tecniche con tasche e soluzioni per lo storage.

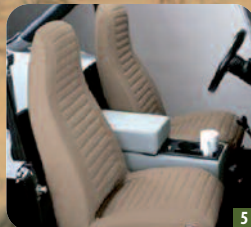

- 1 Sedile schienale Alto Bestop
- 2 Sedile schienale basso RRidge

- 3 Supporto a castelletto ribaltabile
- 4 Foderine tecniche RRidge

- 5 Foderine simili Originale Bestop

19.2 BAULETTI E SOUND SYSTEM (Bestop, RRidge)

Bauletti portaoggetti per tutti i CJ e Wrangler, numerosi modelli con tonalità dei colori interni originali. Per il sound diversi tipi di Soundbar e portacasse di varie misure e forme, per consentire il montaggio e l'ascolto dell'impianto audio anche sulle jeep scappottate.



- 1 Bauletto centrale Bestop Classic
- 2 Soundbar RRidge 6 casse piu' luce
- 3 Sound boxes (per montaggio dietro rollbar a pavimento)

19.3 E ANCORA POSSIAMO FORNIRE...



- 1 Pedane, Skid Guards, Piastre Protezione (Rugged Ridge - ACC)
- 2 Fari profondità anche a led (KC, ARB e RRidge)
- 3 Attrezzi Jeep specifici e diagnostici UFFICIALI e Aftermarket

- 4 Snorkel e filtri aria e olio performance (RRidge e K&N)
- 5 Kit Roll Bar Heavy Duty
- 6 Ganci traino OMOLOGATI per tutte le Jeep

- 7 Impianti elettrici e centraline PERFORMANCE
- 8 Vetri e finestrini (CDrive)

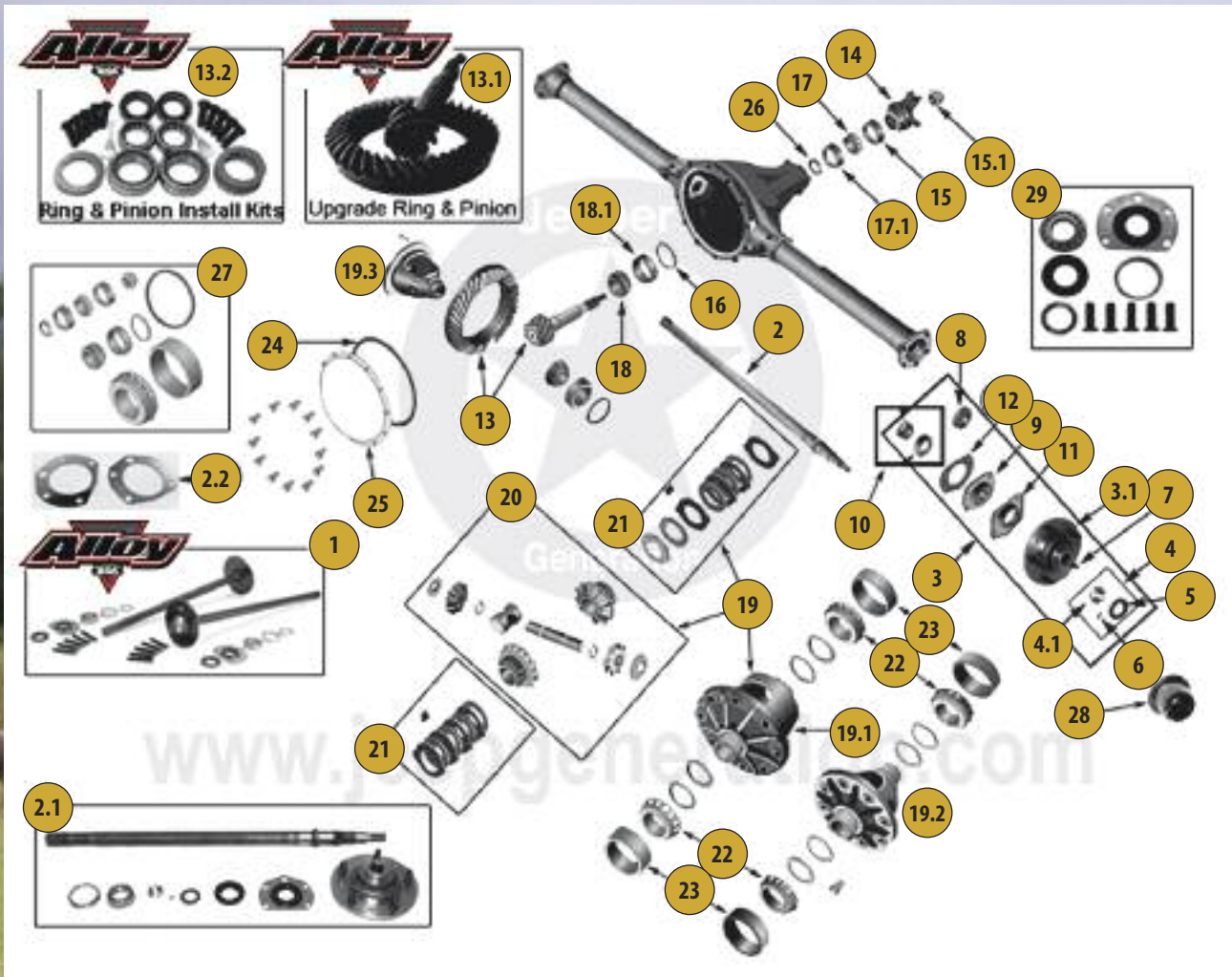

- 1 Kit Conversione Semiassi Flangiati ad un Unico Pezzo
- 2 Semiasse Sinistro
- 2.1 Kit Semiasse
- 2.2 Rasamenti
- 3 Kit Mozzo Semiasse
- 3.1 Mozzo
- 4 Dado Rondella e Fermo Mozzo
- 4.1 Dado Mozzo
- 5 Rondella Mozzo
- 6 Fermo Mozzo
- 7 Colonnina
- 8 Paraolio Interno Semiasse
- 9 Paraolio Esterno Semiasse

- 10 Cuscinetto semiasse
- 11 Parapolvere
- 12 Rasamento Semiasse
- 13 Corona & Pignone
- 13.1 Kit Corona & Pignone Heavy Duty
- 13.2 Kit Installazione Corona & Pignone
- 14 Tricorno
- 15 Paraolio Pignone
- 15.1 Dado Tricorno
- 16 Rondella Pignone
- 17 Rulliera Cuscinetto Esterno Pignone
- 17.1 Ghiera Cuscinetto Esterno Pignone
- 18 Rulliera Cuscinetto Interno Pignone
- 18.1 Ghiera Cuscinetto Interno Pignone

- 19 Kit Differenziale Trac-Lok
- 19.1 Scatola Differenziale Trac-Lok
- 19.2 Scatola Differenziale Standard Piena
- 19.3 Scatola Differenziale Vuota
- 20 Ingranaggi per Scatola Standard
- 21 Kit Dischetti per Trac-Lok
- 22 Rulliera Cuscinetto Scatola Differenziale
- 23 Ghiera Cuscinetto Scatola Differenziale
- 24 Guarnizione Coperchio Differenziale
- 25 Coperchio Differenziale Rinforzato
- 26 Collassabile Pignone
- 27 Kit Cuscinetto e Paraolio
- 28 Parapolvere Mozzo
- 29 Kit Cuscinetto Colonnine e Paraolio Mozzo

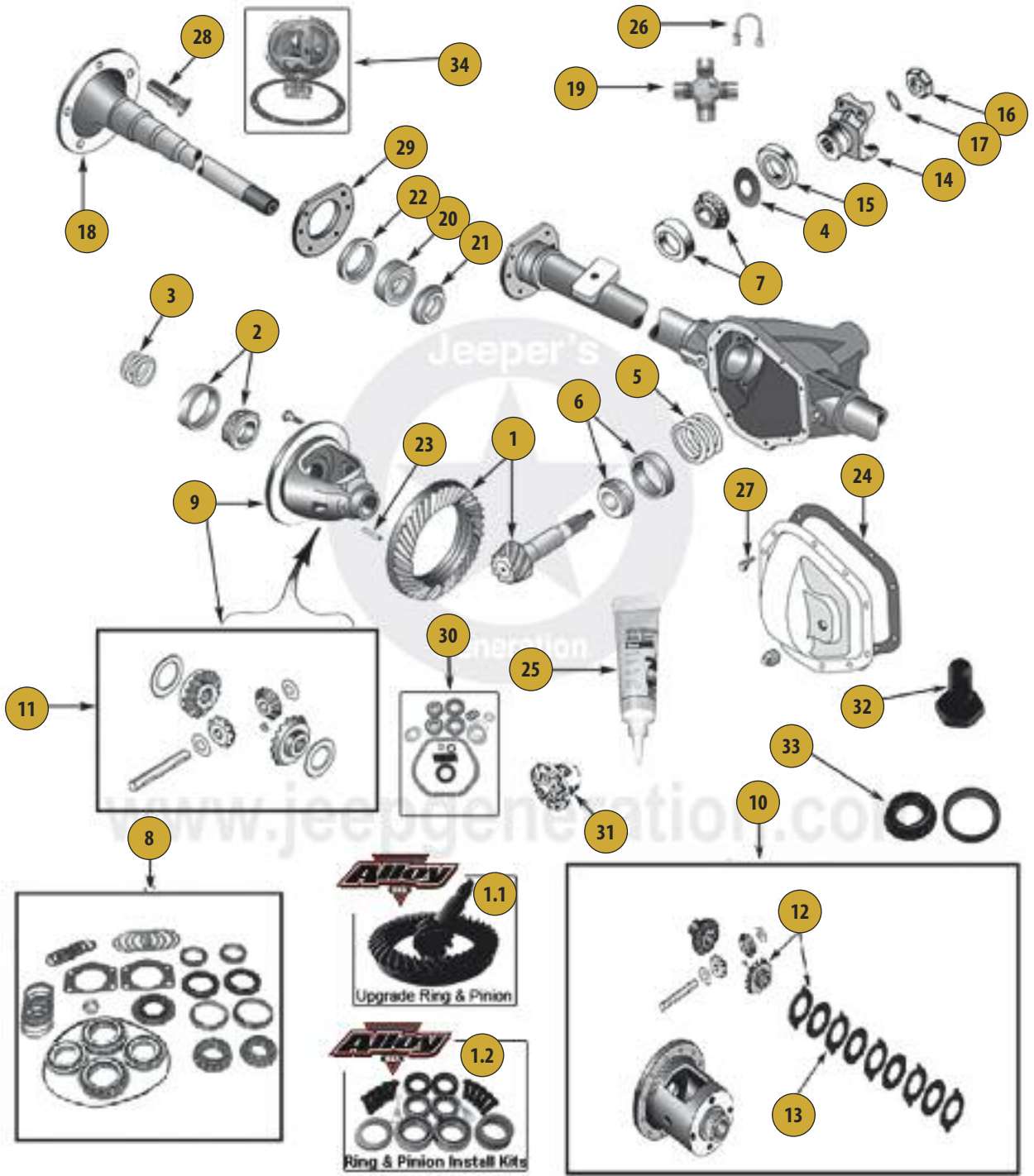

- 1 Kit Corona & Pignone
- 1.1 Kit Corona & Pignone Heavy Duty
- 1.2 Kit Installazione Corona & Pignone
- 2 Cuscinetto Scatola Differenziale
- 3 Rasamenti Scatola Differenziale
- 4 Parapolvere Interno Pignone
- 5 Rasamenti Pignone
- 6 Cuscinetto Interno Pignone
- 7 Cuscinetto Esterno Pignone
- 8 Kit Revisione Differenziale e Rasamenti
- 9 Scatola Standard Completa
- 10 Scatola Autobloccante Completa

- 11 Ingranaggi Scatola Standard
- 12 Ingranaggi Scatola Autobloccante
- 13 Dischetti Scatola Autobloccante
- 14 Tricorno
- 15 Paraolio Pignone
- 16 Dado Tricorno
- 17 Rondella Dado Tricorno
- 18 Semiasse destro o sinistro
- 19 Crociera Tricorno
- 20 Cuscinetto Esterno Semiassie
- 21 Anello Cuscinetto Semiassie
- 22 Paraolio Cuscinetto Semiassie

- 23 Spinetta Scatola Differenziale
- 24 Guarnizione Coperchio Differenziale
- 25 Guarnizione Siliconica
- 26 Kit Bulloncini ad U per Tricorno
- 27 Bullone Coperchio Differenziale
- 28 Colonnina
- 29 Anello Fermo Semiassie
- 30 Kit Revisione Differenziale
- 31 Scatola Trac-Loc
- 32 Bullone Corona
- 33 Cuscinetto Interno Semiassie
- 34 Coperchio Differenziale Cover Kit Inox

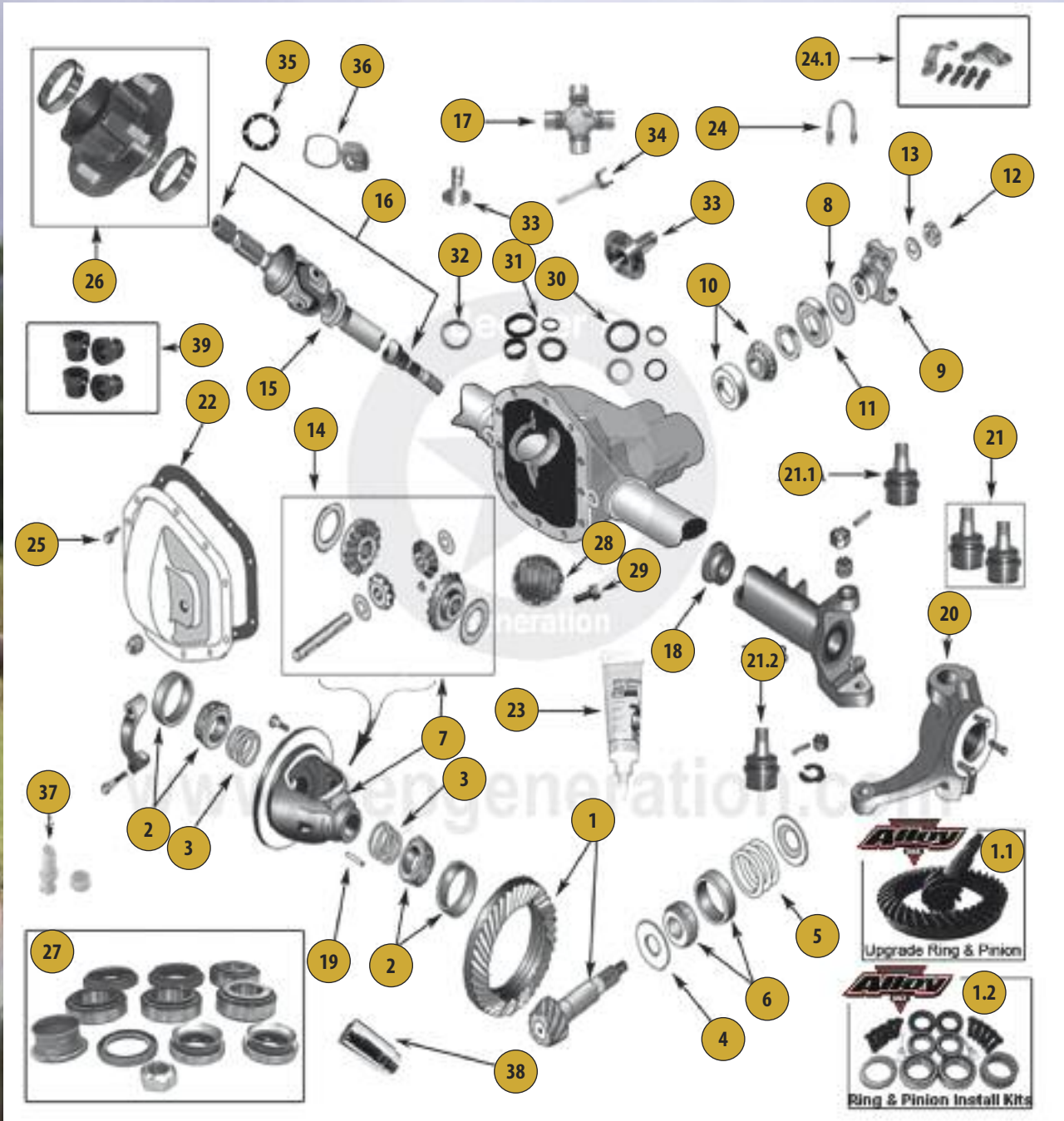

- 1 Kit Corona & Pignone
- 1.1 Kit Corona & Pignone Heavy Duty
- 1.2 Kit Installazione Corona & Pignone
- 2 Cuscinetto Scatola Differenziale
- 3 Rasamenti Scatola Differenziale
- 4 Parapolvere Interno Pignone
- 5 Rasamenti Pignone
- 6 Cuscinetto Interno Pignone
- 7 Scatola Differenziale
- 8 Parapolvere Esterno Pignone
- 9 Tricorno
- 10 Cuscinetto Esterno Pignone
- 11 Paraolio Pignone
- 12 Dado Tricorno
- 13 Rondella Dado Tricorno

- 14 Ingranaggi Scatola Differenziale
- 15 Parapolvere Semiassie
- 16 Semiassi Rinforzati
- 17 Crociera Semiassie
- 18 Paraolio Interno Semiassie
- 19 Spinetta Scatola Differenziale
- 21 Kit Testine Fusello (Superiore ed Inferiore)
- 21.1 Testina Superiore Fusello
- 21.2 Testina Inferiore Fusello
- 22 Guarnizione Coperchio Differenziale
- 23 Guarnizione Siliconica
- 24 Kit Bulloncini ad U per Tricorno
- 24.1 Fascette Ferma Crociera con Bulloncini Esagonali
- 25 Bullone Coperchio Differenziale

- 26 Mozzo anteriore
- 27 Kit Cuscinetti e Paraolio
- 28 Bullone Corona
- 29 Bullone Coperchio Differenziale
- 30 Cuscinetto Canotto
- 31 Kit Cuscinetto e Paraolio Canotto
- 32 Rondella Canotto
- 33 Canotto
- 34 Semiassie Esterno
- 35 Guarnizione Flangia Semiassie
- 36 Kit Coperchio Differenziale
- 37 Sfiato Ponte
- 38 Chiave Mozzo Ruota Anteriore
- 39 Parapolvere Semiassi
- 40 Paraolio Interno

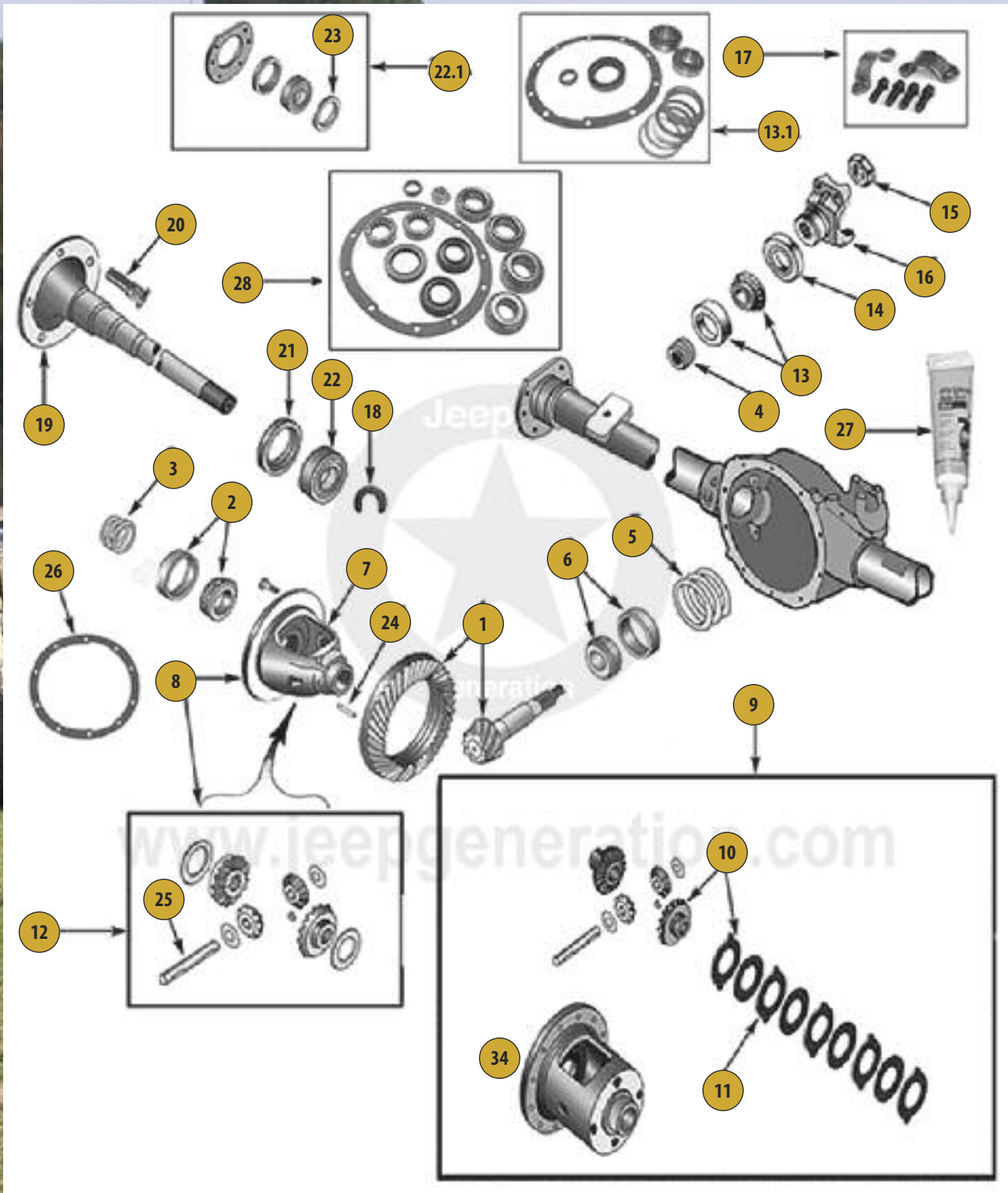

1 Kit Corona & Pignone	12 Kit Satelliti & Planetari Scatola Standard	20 Colonnina
2 Cuscinetto Scatola Differenziale	13 Cuscinetto Esterno Pignone	21 Paraolio Esterno Semiassie
3 Rasamenti Scatola Differenziale	13.1 Kit Revisione Differenziale	22 Cuscinetto Esterno Semiassie
4 Collassabile Pignone	14 Paraolio Pignone	22.1 Kit Cuscinetto ed Anello Fermo Semiassie
5 Rasamenti Pignone	15 Dado Pignone	23 Paraolio Interno Semiassie
6 Cuscinetto Interno Pignone	16 Tricorno	24 Spinetta Scatola Differenziale
7 Scatola Differenziale Standard Vuota	17 Fascette Ferma Crociera con Bulloncini Esagonali	25 Perno Differenziale
8 Scatola Differenziale Standard Piena	18 C-Clip Fermo Semiassie	26 Guarnizione Coperchio Differenziale
9 Scatola Trac-Lok Piena	19 Kit Semiassi Rinforzati	27 Guarnizione Siliconica
10 Kit Satelliti Planetari e Dischetti Trac-Lok		28 Kit Revisione Differenziale
11 Kit Dischetti Trac-Lok		34 Solo scatola (Trac Lok)

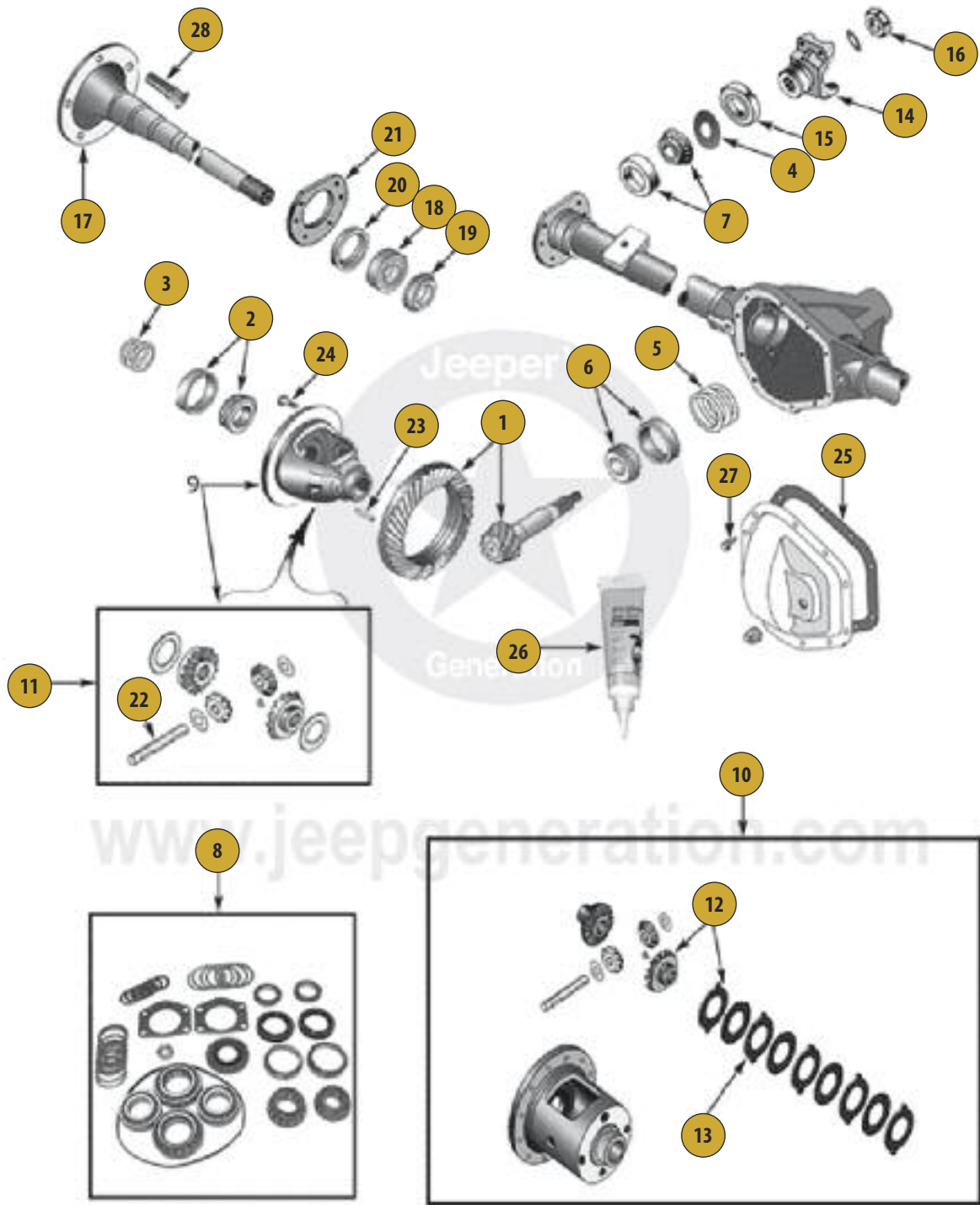

1 Corona & Pignone

2 Cuscinetti Scatola Differenziale

3 Rasamenti Scatola Differenziale

4 Parapolvere Pignone

5 Rasamenti Pignone

6 Cuscinetto Interno Pignone

7 Cuscinetto Esterno Pignone

8 Kit Revisione Differenziale

9 Scatola Differenziale Standard Piena

10 Scatola Autobloccante Piena

11 Kit Satelliti & Planetari Scatola Standard

12 Kit Satelliti Planetari e Dischetti Autobloccante

13 Kit Dischetti Autobloccante

14 Tricorno

15 Paraolio Pignone

16 Bullone Pignone

17 Kit Semiassi Rinforzati

18 Cuscinetto Esterno Semiassie

19 Anello Cuscinetto Semiassie

20 Paraolio Semiassie

21 Anello Fermo Semiassie

22 Perno Differenziale

23 Spinetta Scatola Differenziale

24 Kit Bulloni Corona

25 Guarnizione Coperchio Differenziale

26 Guarnizione Siliconica

27 Bullone Coperchio Differenziale

28 Colonnina

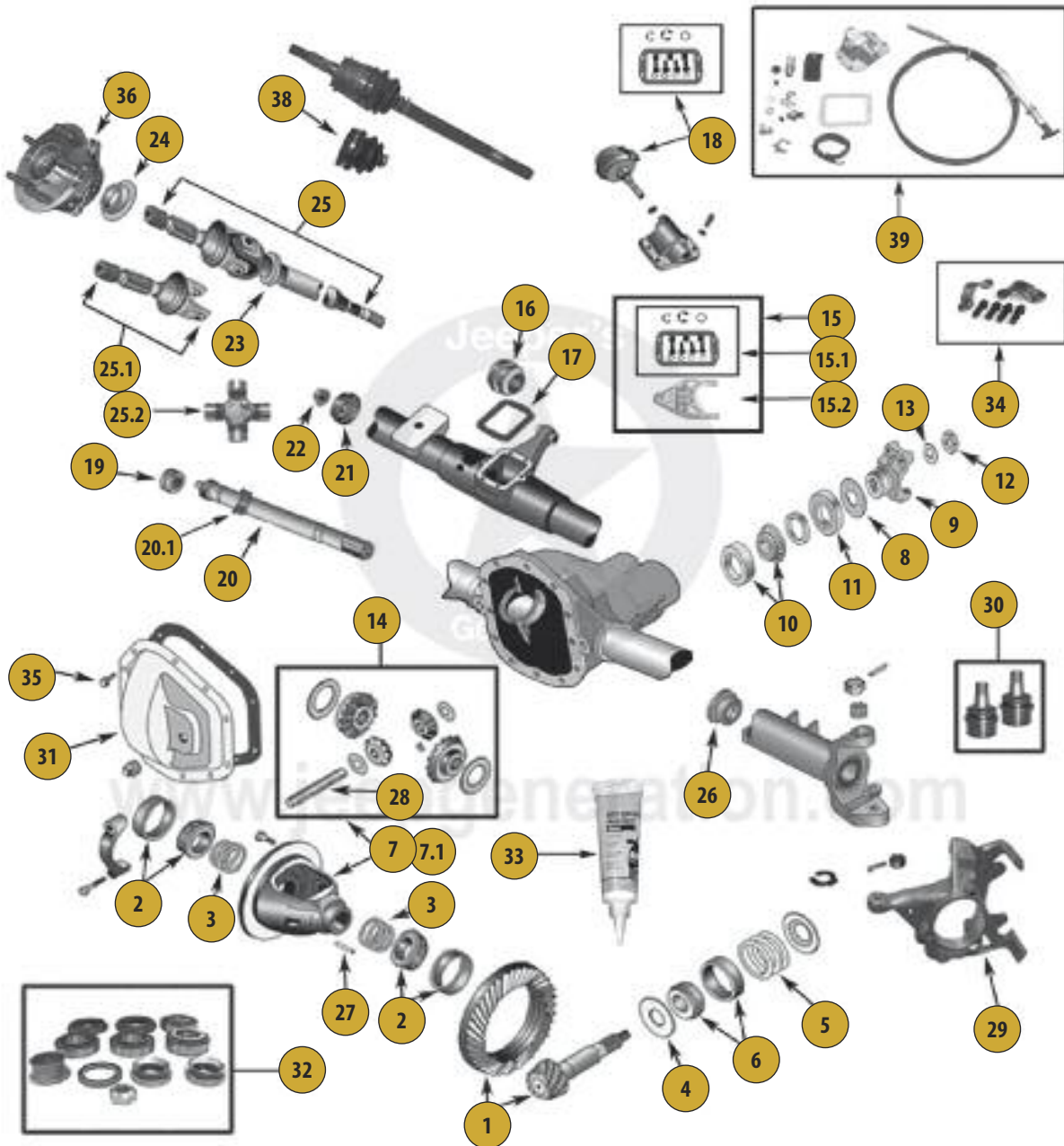

1 Corona & Pignone	15 Kit Forchetta innesto 4x4	25.2 Crociera Semiasse
2 Cuscinetto Scatola Differenziale	15.1 Inserti Forchetta innesto 4x4	26 Paraolio Interno Semiasse
3 Rasamenti Scatola Differenziale	15.2 Forchetta innesto 4x4	27 Spinetta Scatola Differenziale
4 Parapolvere Interno Pignone	16 Scorrevole innesto 4x4	28 Perno Differenziale
5 Rasamenti Pignone	17 Guarnizione Coperchio Innesto 4x4	29 Fusello Destro
6 Cuscinetto Interno Pignone	18 Motorino a Depressione innesto 4x4	30 Kit Testine Fusello
7 Scatola Differenziale Standard Piena	19 Cuscinetto semiasse Interno	31 Coperchio Differenziale
7.1 Scatola Differenziale Standard Vuota	20 Semiasse Interno	32 Kit Revisione
8 Parapolvere Esterno Pignone	20.1 Boccola Semiasse Interno	33 Guarnizione Siliconica
9 Tricorno	21 Paraolio Semiasse Interno	34 Fascette Ferma Crociera con Bulloncini Esagonali
10 Cuscinetto Esterno Pignone	22 Cuscinetto Semiasse Esterno	35 Bullone Coperchio Differenziale
11 Paraolio Pignone	23 Parapolvere Semiasse Interno	36 Mozzo anteriore
12 Bullone Pignone	24 Parapolvere Semiasse Esterno	38 Cuffia Semiasse Omocinetico
13 Rondella Pignone	25 Semiasse Esterno	39 Posi-Lok Kit Modifica Innesto 4x4 a Cavo
14 Kit Satelliti & Planetari	25.1 Solo Semiasse Esterno	

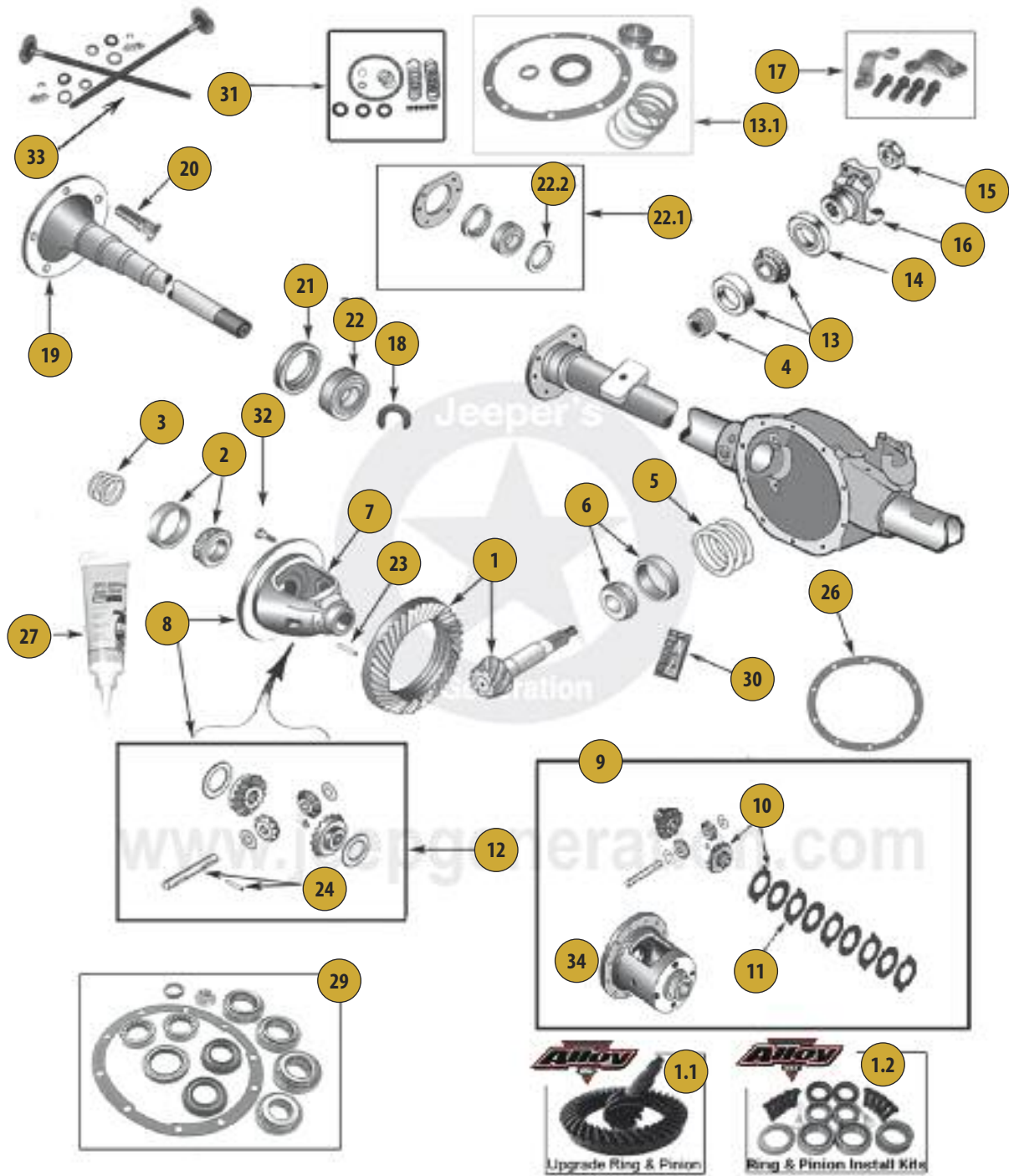

- 1 Corona & Pignone
- 1.1 Kit Corona & Pignone
- 1.2 Kit Installazione
- 2 Cuscinetto Scatola Differenziale
- 3 Rasamenti Scatola Differenziale
- 4 Collassabile Pignone
- 5 Rasamenti Pignone
- 6 Cuscinetto Interno Pignone
- 7 Scatola Differenziale Standard
- 8 Scatola Differenziale Standard Piena per rapporti fino a 3.07
- 9 Scatola Trac-Lok Piena
- 10 Kit Satelliti, Planetari & Dischetti Trac-Lok

- 11 Kit Dischetti Trac-Lok
- 12 Kit Satelliti & Planetari Scatola Standard
- 13 Cuscinetto Esterno Pignone
- 13.1 Kit Installazione Pignone
- 14 Paraolio Pignone
- 15 Bullone Pignone
- 17 Fascette Ferma Crociera
- 18 C-Clip Fermo Semiass
- 19 Kit Semiassi Destro & Sinistro
- 20 Colonnina
- 21 Paraolio Esterno Semiass
- 22 Cuscinetto Esterno Semiass

- 22.1 Kit Cuscinetto Paraolio e Fermo
- 22.2 Paraolio Interno Semiass
- 23 Spinetta Scatola Differenziale
- 24 Perno e Spinetta Differenziale
- 26 Guarnizione Coperchio Differenziale
- 27 Guarnizione Siliconica
- 29 Kit Revisione Differenziale
- 30 Guarnizione Liquida
- 31 Kit Revisione Differenziale
- 32 Bullone Corona
- 33 Kit Semiassi Rinforzati
- 34 Solo scatola (Trac Lok)

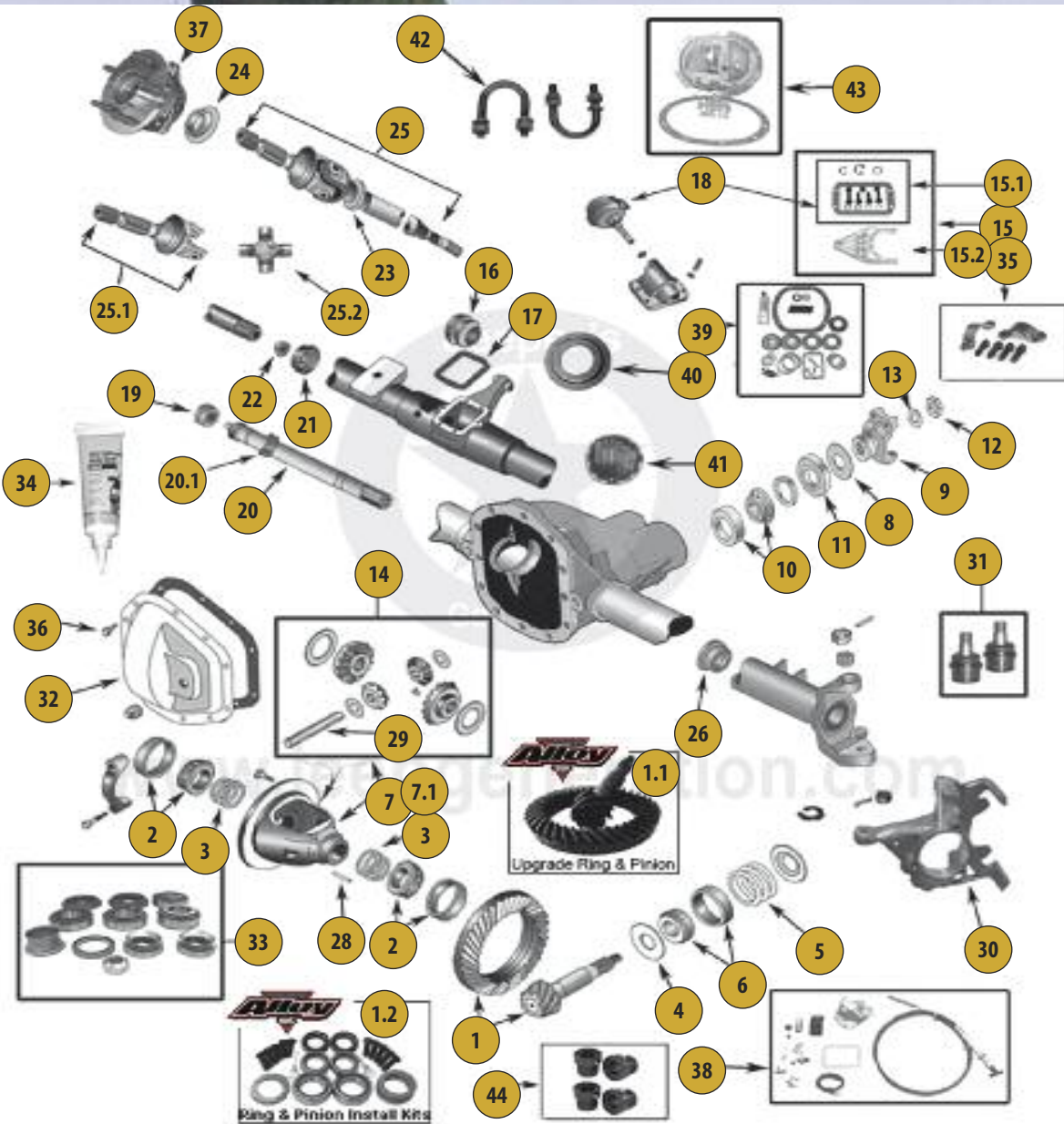

1 Corona & Pignone	15.1 Inserti Forchetta innesto 4x4	30 Fusello Destro
1.1 Kit Corona & Pignone Heavy Duty	15.2 Forchetta innesto 4x4	31 Kit Testine Fusello
1.2 Kit Installazione	16 Scorrevole innesto 4x4	32 Coperchio Differenziale
2 Cuscinetto Scatola Differenziale	17 Guarnizione Coperchio Innesto 4x4	33 Kit Revisione
3 Rasamenti Scatola Differenziale	18 Motorino a Depressione innesto 4x4	34 Guarnizione Siliconica
4 Parapolvere Interno Pignone	19 Cuscinetto semiassie Interno	35 Fascette Ferma Crociera con Bulloncini Esagonali
5 Rasamenti Pignone	20 Semiassie Interno	36 Bullone Coperchio Differenziale (necessari 10)
6 Cuscinetto Interno Pignone	20.1 Boccola Semiassie Interno	37 Mozzo anteriore
7 Scatola Differenziale Piena	21 Paraolio Semiassie Interno	38 Posi-Lok Kit Modifica Innesto 4x4 a Cavo
7.1 Scatola Differenziale Vuota	22 Cuscinetto Semiassie Esterno	39 Kit Revisione Differenziale
8 Parapolvere Esterno Pignone	23 Parapolvere Semiassie Interno	40 Paragrasso Pignone
9 Tricorno	24 Parapolvere Semiassie Esterno	41 Bullone Corona
10 Cuscinetto Esterno Pignone	25 Kit Semiassi Rinforzati	42 Bulloni Crociera ad U
11 Paraolio Pignone	25.1 Semiassie Esterno Rinforzato	43 Ki Coperchio Differenziale e Guarnizione
12 Bullone Pignone	25.2 Crociera Semiassie	44 Parapolvere Esterno Semiassi
13 Rondella Pignone	26 Paraolio Interno Semiassie	
14 Kit Satelliti & Planetari	28 Spinetta Scatola Differenziale	
15 Kit Forchetta innesto 4x4	29 Perno Differenziale	

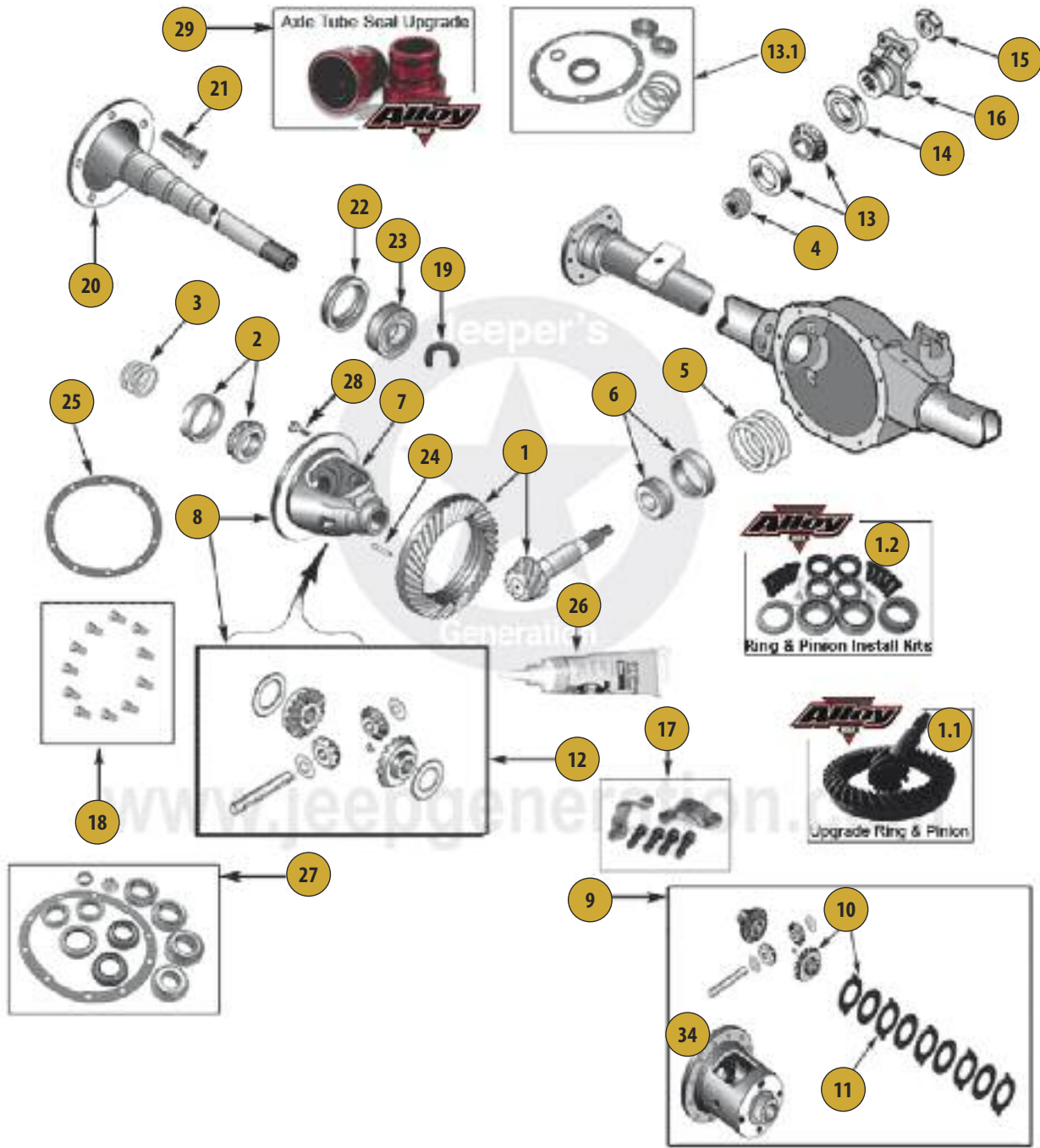

1 Corona & Pignone	10 Kit Satelliti, Planetari & Dischetti Trac-Lok	20 Kit Semiassi
1.1 Kit Corona & Pignone Heavy Duty	11 Kit Dischetti Trac-Lok	21 Colonnina
1.2 Kit Installazione	12 Satelliti & Planetari Scatola Standard	22 Paraolio Esterno Semiassa
2 Cuscinetto Scatola Differenziale	13 Cuscinetto Esterno Pignone	23 Cuscinetto Esterno Semiassa
3 Rasamenti Scatola Differenziale	13.1 Kit Installazione Pignone	24 Spinetta Scatola Differenziale
4 Collassabile Pignone	14 Paraolio Pignone	25 Guarnizione Coperchio Differenziale
5 Rasamenti Pignone	15 Bullone Pignone	26 Guarnizione Siliconica
6 Cuscinetto Interno Pignone	16 Tricorno	27 Kit Revisione
7 Scatola Differenziale Standard Vuota	17 Fascette Ferma Crociera con Bulloncini Esagonali	28 Bullone Coperchio Differenziale
8 Scatola Differenziale Standard Piena	18 Kit Bulloni Corona	29 Kit Paraolio Heavy Duy
9 Scatola Differenziale Trac-Lok Piena	19 C-Clip Fermo Semiassa	34 Solo scatola (Trac Lok)

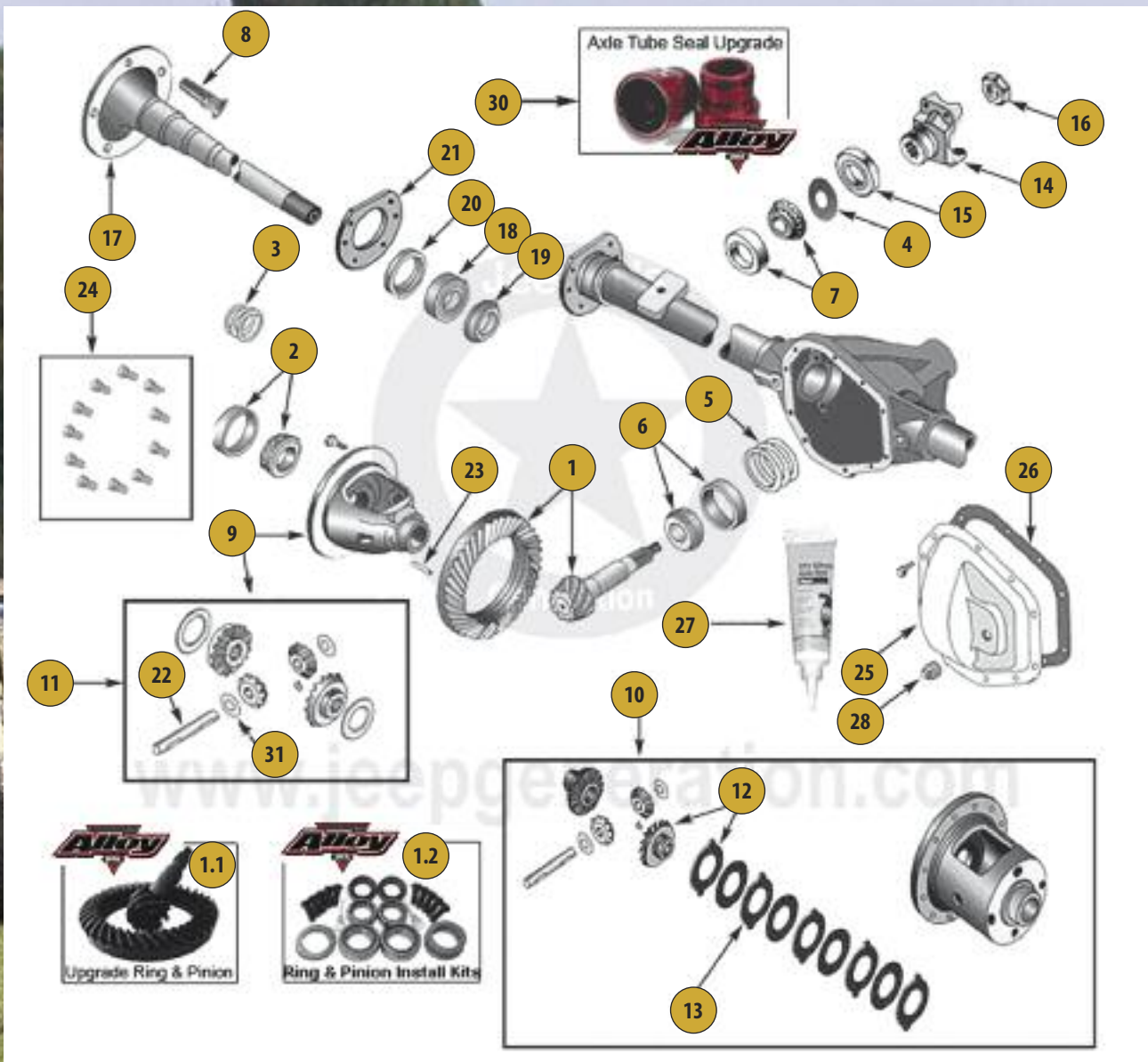

1 Corona & Pignone	10 Scatola Differenziale Autobloccante Piena	22 Perno Differenziale
1.1 Kit Corona & Pignone Heavy Duty	11 Kit Satelliti & Planetari Scatola Standard	23 Spinetta Scatola Differenziale
1.2 Kit Installazione	12 Kit Satelliti & Planetari Autobloccante	24 Kit Bulloni Corona
2 Cuscinetti Scatola Differenziale	14 Tricorno	25 Coperchio Differenziale
3 Rasamenti Scatola Differenziale	15 Paraolio Pignone	26 Guarnizione Coperchio Differenziale
4 Parapolvere Interno Pignone	16 Bullone Pignone	27 Guarnizione Siliconica
5 Rasamenti Pignone	17 Kit Semiassi Rinforzati	28 Tappo Coperchio Differenziale
6 Cuscinetto Interno Pignone	18 Cuscinetto Esterno Semiassa	29 Kit Revisione
7 Cuscinetto Esterno Pignone	19 Anello Cuscinetto Semiassa	30 Kit Paraolio Heavy Duy
8 Colonnina	20 Paraolio Esterno Semiassa	31 Rondella Ingranaggio Differenziale
9 Scatola Differenziale Standard	21 Anello Fermo Semiassa	

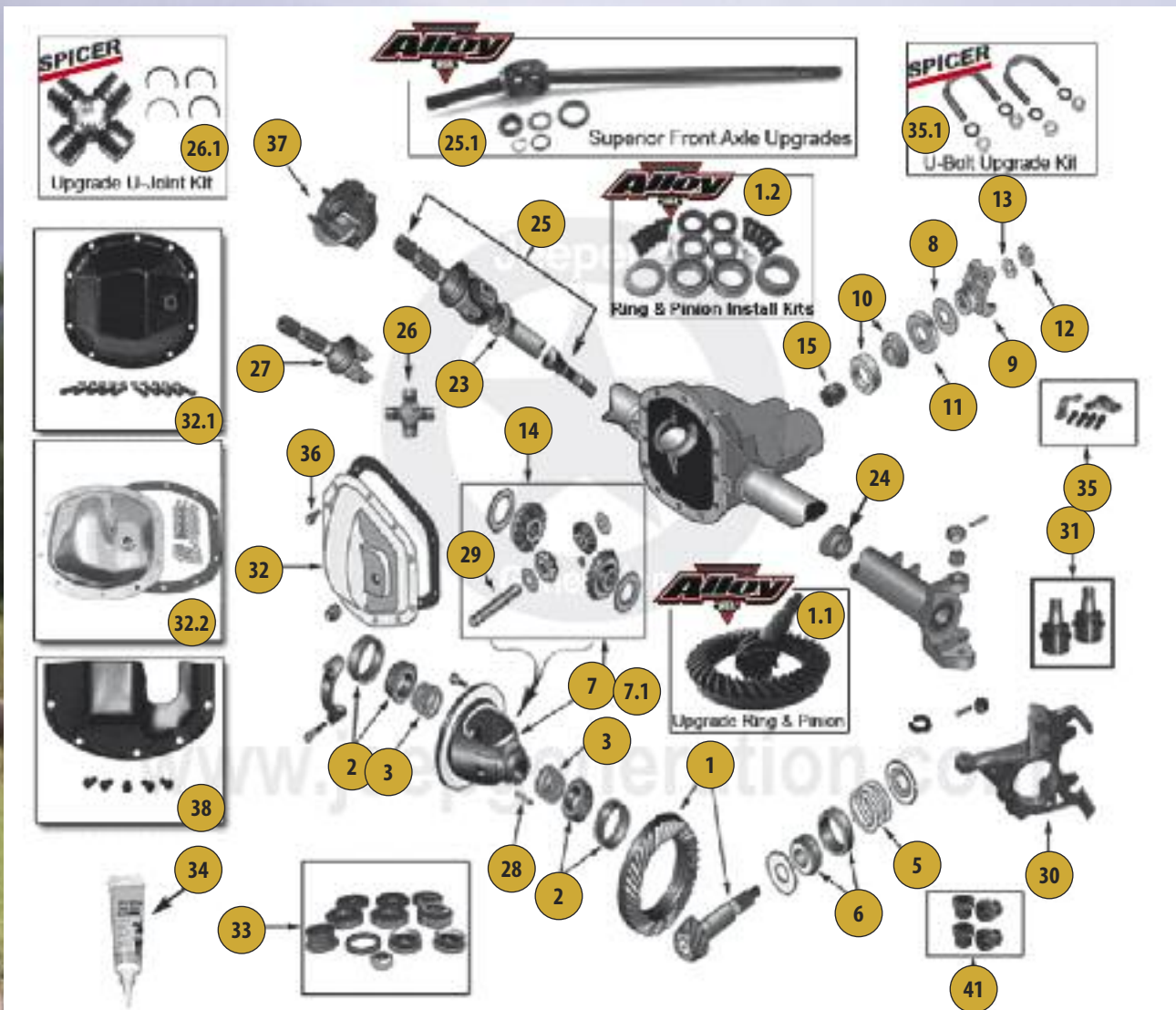

1	Corona & Pignone	13	Rondella Pignone	31	Kit Testine Fusello
1.1	Kit Corona & Pignone Heavy Duty	14	Kit Satelliti & Planetari	32	Coperchio Differenziale
1.2	Kit Installazione	15	Collassabile	32.1	Coperchio Differenziale Rinforzato
2	Cuscinetto Scatola Differenziale	23	Parapolvere Interno Semiassie in Plastica	32.2	Coperchio Differenziale Inox con Guarnizione
3	Rasamenti Scatola Differenziale	24	Paraolio Semiassie Interno	33	Kit Cuscinetti e Paraolio
5	Rasamenti Pignone	25	Semiassie Destro	34	Guarnizione Siliconica
6	Cuscinetto Interno Pignone	25.1	Kit Semiassi Rinforzati	35	Fascette Ferma Crociera con Bulloncini Esagonali
7	Scatola Differenziale Piena	26	Crociera Semiassie	35.1	Bulloncini ad U Rinforzati
7.1	Scatola Differenziale Vuota	26.1	Crociera Semiassie Rinforzata (non Ingrassabile)	36	Bullone Coperchio Differenziale
8	Parapolvere Esterno	27	Semiassie Esterno	37	Mozzo Anteriore
9	Tricorno	28	Spinetta Scatola Differenziale	38	Piastra Protezione Differenziale Rinforzata
10	Cuscinetto Esterno Pignone	29	Perno Differenziale	41	Paraolio Rinforzato
11	Paraolio Pignone	30	Fusello Destro		
12	Bullone Pignone				

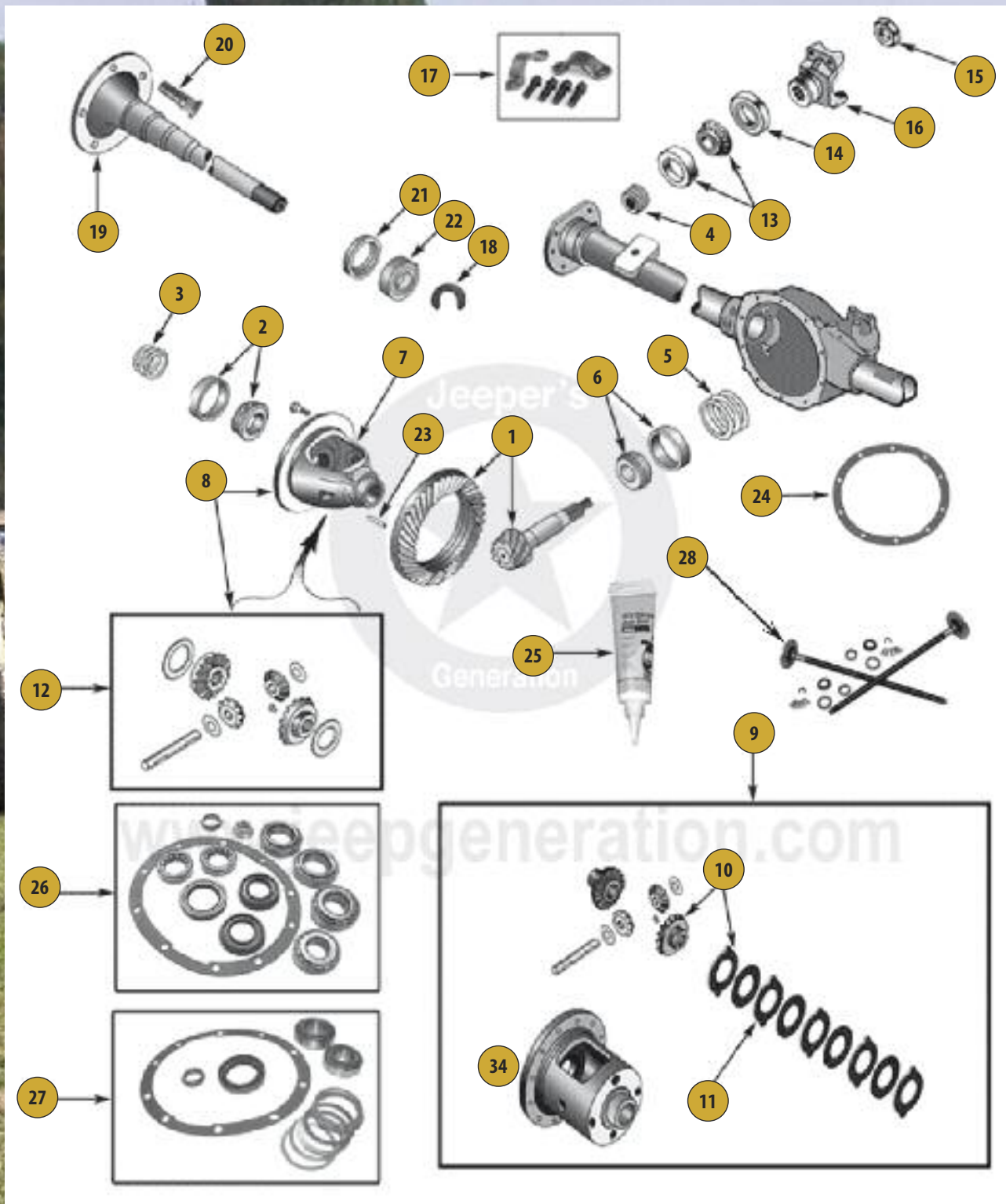

- 1 Corona & Pignone
- 2 Cuscinetti Scatola Differenziale
- 3 Rasamenti Scatola Differenziale
- 4 Collassabile Pignone
- 5 Rasamenti Pignone
- 6 Cuscinetto Interno Pignone
- 7 Scatola Differenziale Standard
- 8 Scatola Differenziale Standard Piena
- 9 Scatola Differenziale Trac-Lok Piena
- 10 Kit Satelliti, Planetari & Dischetti Trac-Lok

- 11 Kit Dischetti Trac-Lok
- 12 Kit Satelliti & Planetari Scatola Standard
- 13 Cuscinetto Esterno Pignone
- 14 Paraolio Pignone
- 15 Bullone Pignone
- 16 Tricorno
- 17 Fascette Ferma Crociera con Bulloncini Esagonali
- 18 C-Clip Fermo Semiass
- 19 Semiass

- 20 Colonnina
- 21 Paraolio Esterno Semiass
- 22 Cuscinetto Est. Semiass
- 23 Spinetta Scatola Differenziale
- 24 Guarnizione Coperchio Differenziale
- 25 Guarnizione Siliconica
- 26 Kit Revisione Differenziale
- 27 Kit Revisione Pignone
- 28 Kit Semiassi Rinforzati
- 34 Solo scatola (Trac Lok)

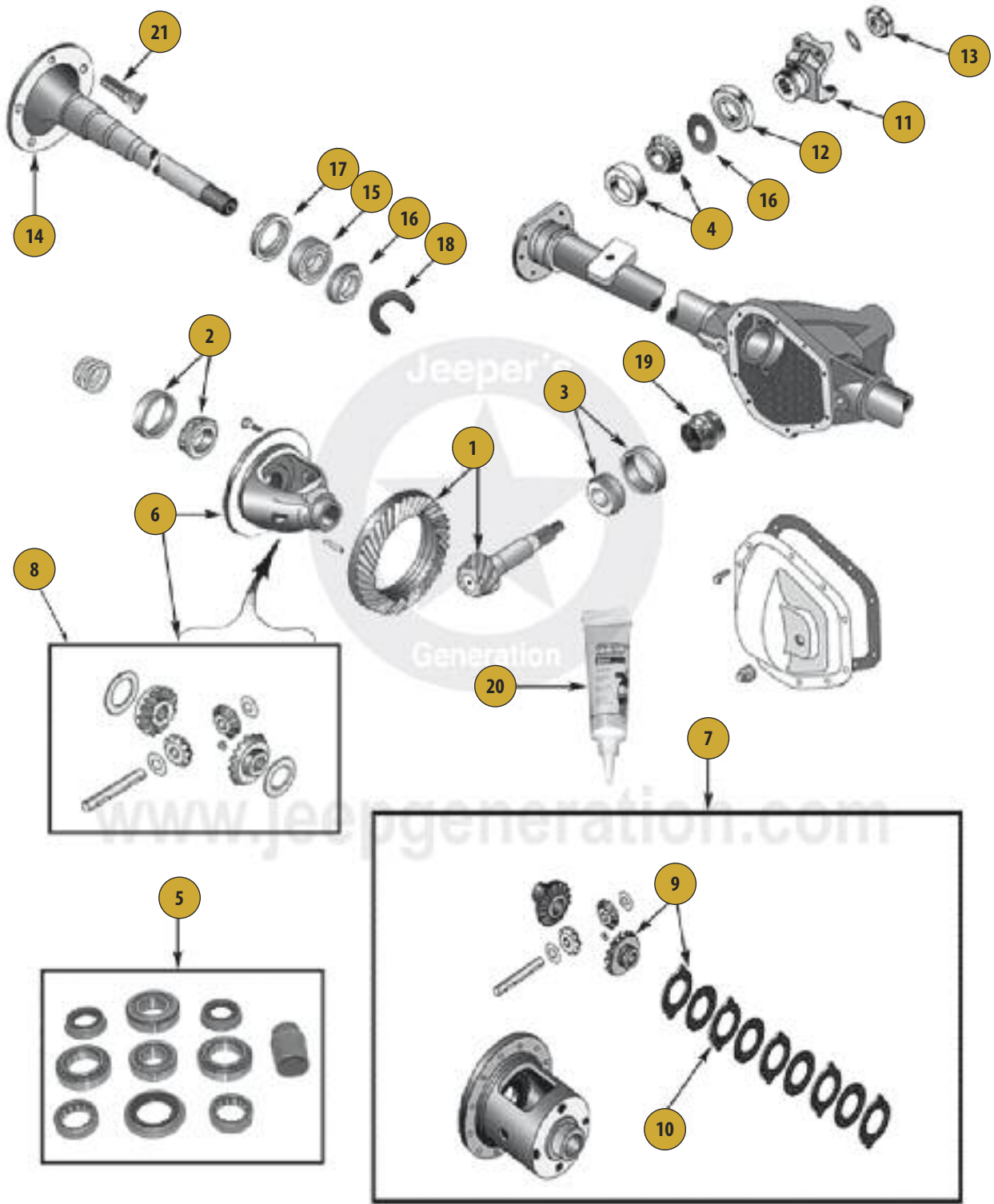

- 1 Corona & Pignone
- 2 Cuscinetto Scatola Differenziale
- 3 Kit Cuscinetto Interno Pignone
- 4 Cuscinetto Esterno Pignone
- 5 Kit Revisione Differenziale & Hardware Kit
- 6 Scatola Differenziale Standard Piena
- 7 Scatola Differenziale Autobloccante Piena

- 8 Kit Satelliti & Planetari per Scatola Standard
- 9 Kit Satelliti, Planetari & Dischetti per Scatola Autobloccante
- 10 Kit Dischetti Autobloccante
- 11 Tricorno
- 12 Paraolio Pignone
- 13 Bullone Pignone
- 14 Semiassse

- 15 Cuscinetto Esterno Semiassse
- 16 Anello Fermo Cucinetto
- 17 Paraolio Esterno Semiassse
- 18 C-Clip Fermo Semiassse
- 19 Collassabile
- 20 Guarnizione Siliconica
- 21 Colonnina

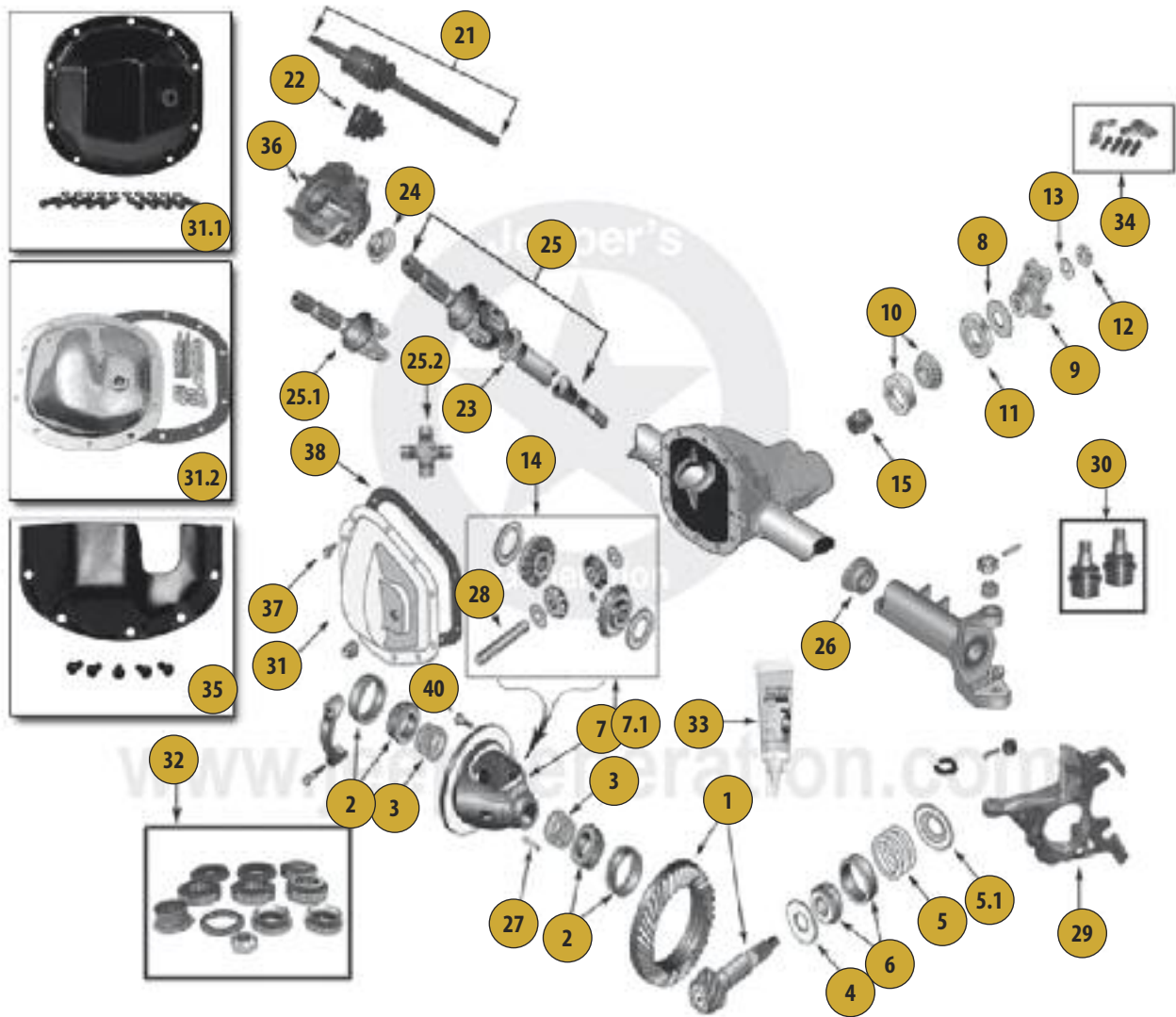

1	Corona & Pignone	13	Rondella Pignone	30	Kit Testine Fusello
2	Cuscinetto Scatola Differenziale	14	Kit Satelliti & Planetari	31	Coperchio Differenziale
3	Rasamenti Scatola Differenziale	15	Collassabile	31.1	Coperchio Differenziale Rinforzato con Bulloni
4	Parapolvere	21	Semiassse con Omocinetico	31.2	Coperchio Differenziale Inox con Guarnizione
5	Rasamenti Pignone	22	Cuffia Semiassse	32	Kit Revisione Differenziale
5.1	Paraolio Interno Pignone	23	Parapolvere Interno in Plastica	33	Guarnizione Siliconica
6	Cuscinetto Interno Pignone	24	Parapolvere Esterno Semiassse	34	Fascette Ferma Crociera
7	Scatola Differenziale Piena	25	Semiassse con Crociera	35	Piastra Protezione Differenziale Rinforzata
7.1	Scatola Differenziale Vuota	25.1	Semiassse Esterno	36	Mozzo
8	Parapolvere	25.2	Crociera Semiassse	37	Bullone Coperchio Differenziale
9	Tricorno	26	Paraolio Interno Semiassse	38	Guarnizione Coperchio Differenziale
10	Cuscinetto Esterno Pignone	27	Spinetta Scatola Differenziale	40	Bullone Corona
11	Paraolio Pignone	28	Perno Scatola Differenziale		
12	Bullone Pignone	29	Fusello		

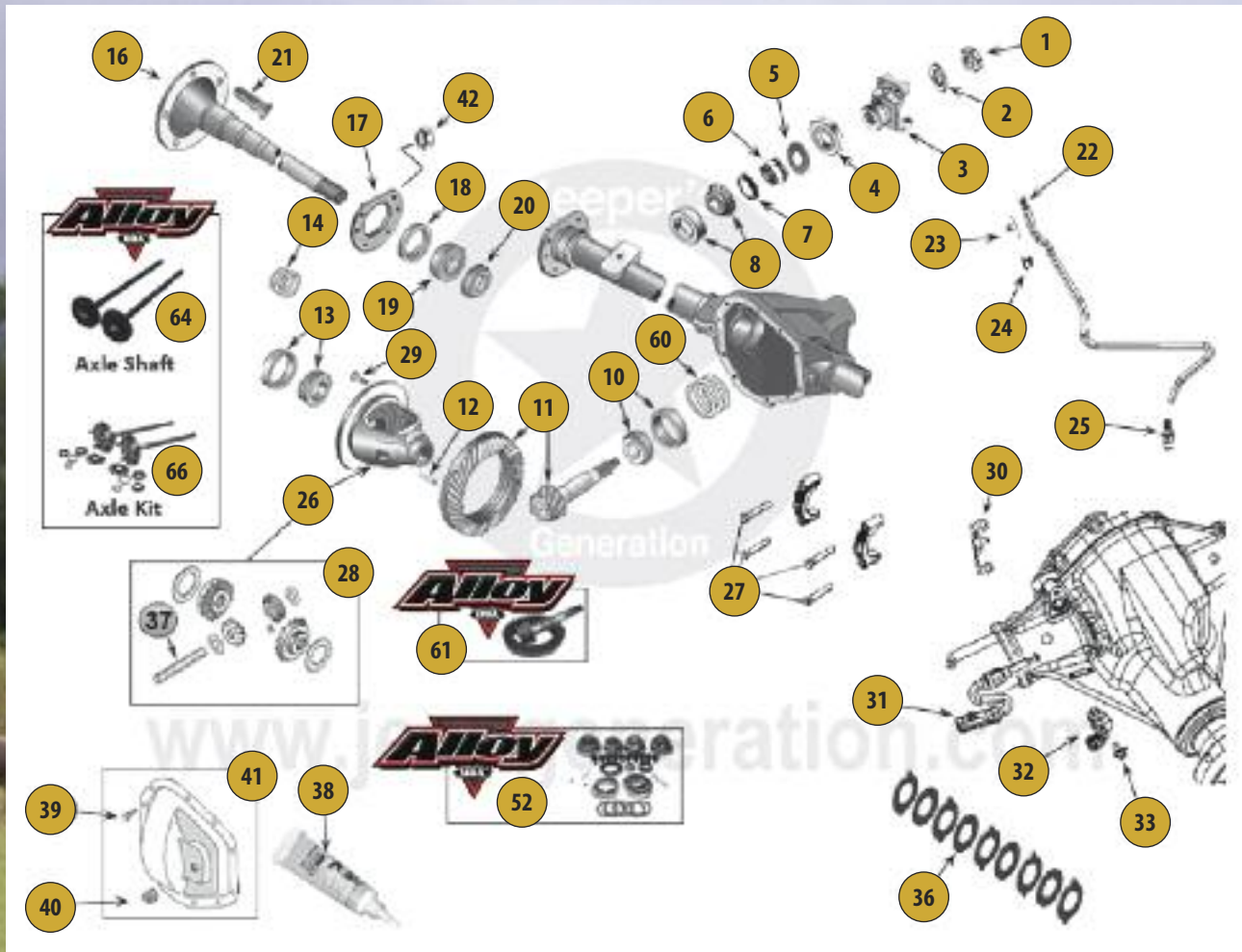

1	Bullone Tricorno	18	Paraolio Semiassie	32	Attuatore
2	Rondella Bullone Tricorno	19	Cuscinetto Semiassie	33	Bullone Attuatore
3	Flangia / Tricorno	20	Anello Fermo Cuscinetto	36	Kit Dischetti Autobloccante
4	Paraolio Esterno Pignone	21	Colonnina	37	Perno Differenziale
5	Parapolvere Pignone	22	Sfiato	38	Guarnizione Siliconica
6	Collassabile	23	Fermo Tubo Sfiato	39	Bullone Coperchio Differenziale
8	Cuscinetto Esterno Pignone	24	Fermo Tubo Sfiato	40	Tappo Coperchio Differenziale
10	Cuscinetto Interno Pignone	25	Bullone Tubo Sfiato	41	Kit Coperchio Differenziale
11	Kit Corona & Pignone	26	Scatola Differenziale Piena	42	Bullone Anello Ferma Semiassie
12	Spinetta Perno Differenziale	27	Bulloni Cravatte Scatola Differenziale	52	Kit Installazione Corona & Pignone
13	Cuscinetto Scatola Differenziale	28	Kit Satelliti & Planetari	60	Rasamenti Pignone
14	Rasamenti Scatola Differenziale	29	Bulloni Corona	61	Kit Corona & Pignone Heavy Duty
16	Semiassie	30	Sostegno Attuatore	64	Kit Semiassi Rinforzati
17	Anello Ferma Semiassie	31	Sensore Bloccaggio Differenziale	66	Kit Semiassi

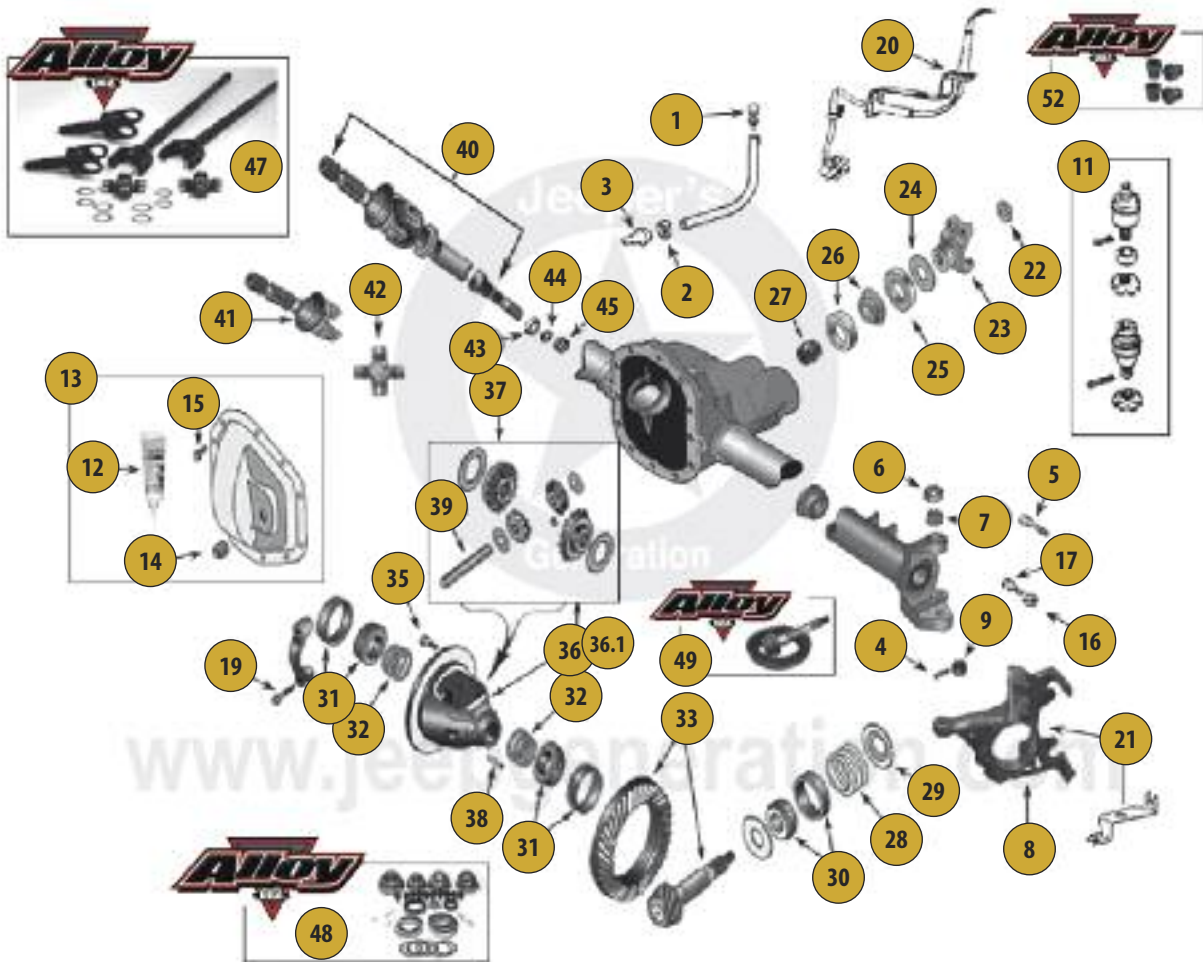

1 Sfiato Ponte	19 Bullone Cravatta Differenziale	36 Scatola Differenziale Piena
2 Fermo Tubo Sfiato	20 Sensore Velocità	36.1 Scatola Differenziale Vuota
3 Sfiato Ponte	21 Supporto Sensore Velocità	37 Kit Satelliti & Planetari
4 Coppiglia	22 Bullone Pignone	38 Spinetta Perno Differenziale
5 Prigioniero Mozzo	23 Tricorno	39 Perno Differenziale
6 Anello con Fermo Coppiglia	24 Paragrasso Pignone	40 Semiassie
7 Dado Testina Superiore Fusello	25 Paraolio Pignone	41 Semiassie Esterno
8 Fusello	26 Cuscinetto Esterno Pignone	42 Crociera
9 Dado Testina Superiore Fusello	27 Collassabile	43 Anello Paraolio Semiassie
11 Testina Fusello	28 Rasamenti Pignone	44 Guida Semiassie
12 Guarnizione Siliconica	29 Paragrasso interno Pignone	45 Paraolio Interno Semiassie
13 Coperchio Differenziale	30 Cuscinetto Interno Pignone	47 Kit Semiassi Rinforzati
14 Tappo Coperchio Differenziale	31 Cuscinetto Differenziale	48 Kit Revisione Differenziale
15 Bullone Coperchio Differenziale	32 Rasamenti Differenziale	49 Kit Corona & Pignone Rinforzati
16 Dado Bullone Finecorsa Sterzo	33 Kit Corona & Pignone	52 Paragrasso Tubo Ponte
17 Bullone Finecorsa Sterzo	35 Bullone Corona	

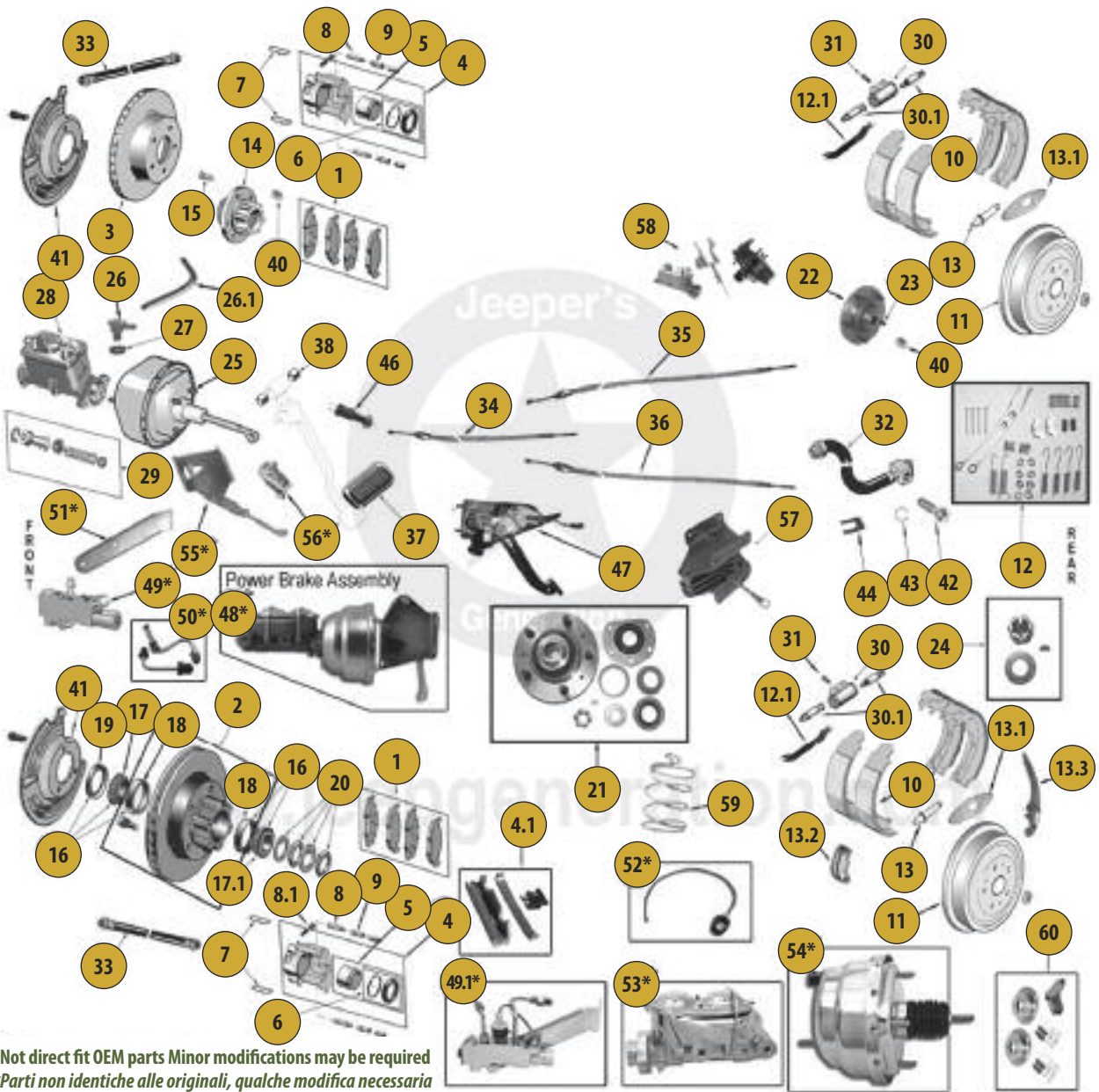

*Not direct fit OEM parts Minor modifications may be required
 *Parti non identiche alle originali, qualche modifica necessaria

1 Kit Pasticche	14 Mozzo	30 Cilindretto Ganasce	47 Ass. Freno Stazionamento
2 Mozzo & Disco Freno	15 Colonnina	30.1 Perno Cilindretto Ganasce	48 Kit Servofreno Maggiorato
3 Disco Freno	16 Kit Cuscinetto e Paraolio	31 Vite Spurgo	49 Ripartitore Frenata
4 Pinza Freno	17 Cuscinetto Mozzo	32 Tubo Freni Posteriore	49.1 Kit Ripartitore Frenata Maggiorato
4.1 Kit Installazione Pinza Freno	18 Ghiera Cuscinetto Mozzo	33 Tubo Freni Anteriore	50 Tubi Freno Lato Ripartitore
5 Kit Pistoncino Pinza Freno	19 Paraolio Mozzo	34 Cavo Freno a Mano Anteriore	51 Sostegno Ripartitore Frenata
6 Kit Guarnizione Pistoncino Pinza	20 Kit Dado e Rondella Mozzo	35 Cavo Freno a Mano DX	52 Sensore Pressione Ripartitore Frenata Maggiorato
7 Molla Supporto Pinza Freno	21 Kit Mozzo AMC20	36 Cavo Freno a Mano SX	53 Pompa Freno Maggiorata
8 Bullone Pinza Freno	22 Mozzo AMC20	37 Copertura in Gomma Pedale Freno	54 Polmone Servofreno Maggiorato
9 Gommino Pinza Freno	23 Colonnina	38 Boccola Pedale Freno	55 Staffa Polmone Servofreno
10 Pattini Ganasce	24 Kit Dado Rondella e Fermo Semiasse	40 Bullone Ruota	56 Staffa Articolazione Servofreno
11 Tamburo	25 Polmone Servofreno	41 Piastre Protezione Freno a Disco	57 Kit Staffe Servofreno Rip.
12 Kit Revisione Ganasce	26 Valvola Servofreno	42 Bullone Tubo Freni Anteriori	58 Kit Servofreno
12.1 Barra Ripartitore Freno a Mano	26.1 Tubo Depressione Polmone Servofreno	43 Rondella Tubo Freni Anteriori	59 Molletta Ripartizione Frenata
13 Vite Regolatore	27 Gommino Valvola Servofreno	44 Fermo Tubo Freni	60 Kit Dischi & Pasticche
13.1 Piastrina Ferma Ganasce	28 Pompa Freno	46 Interruttore Luci Stop	
13.2 Ripartitore Freno a Mano	29 Kit Revisione Pompa Freno		
13.3 Leveraggio Freno a Mano			

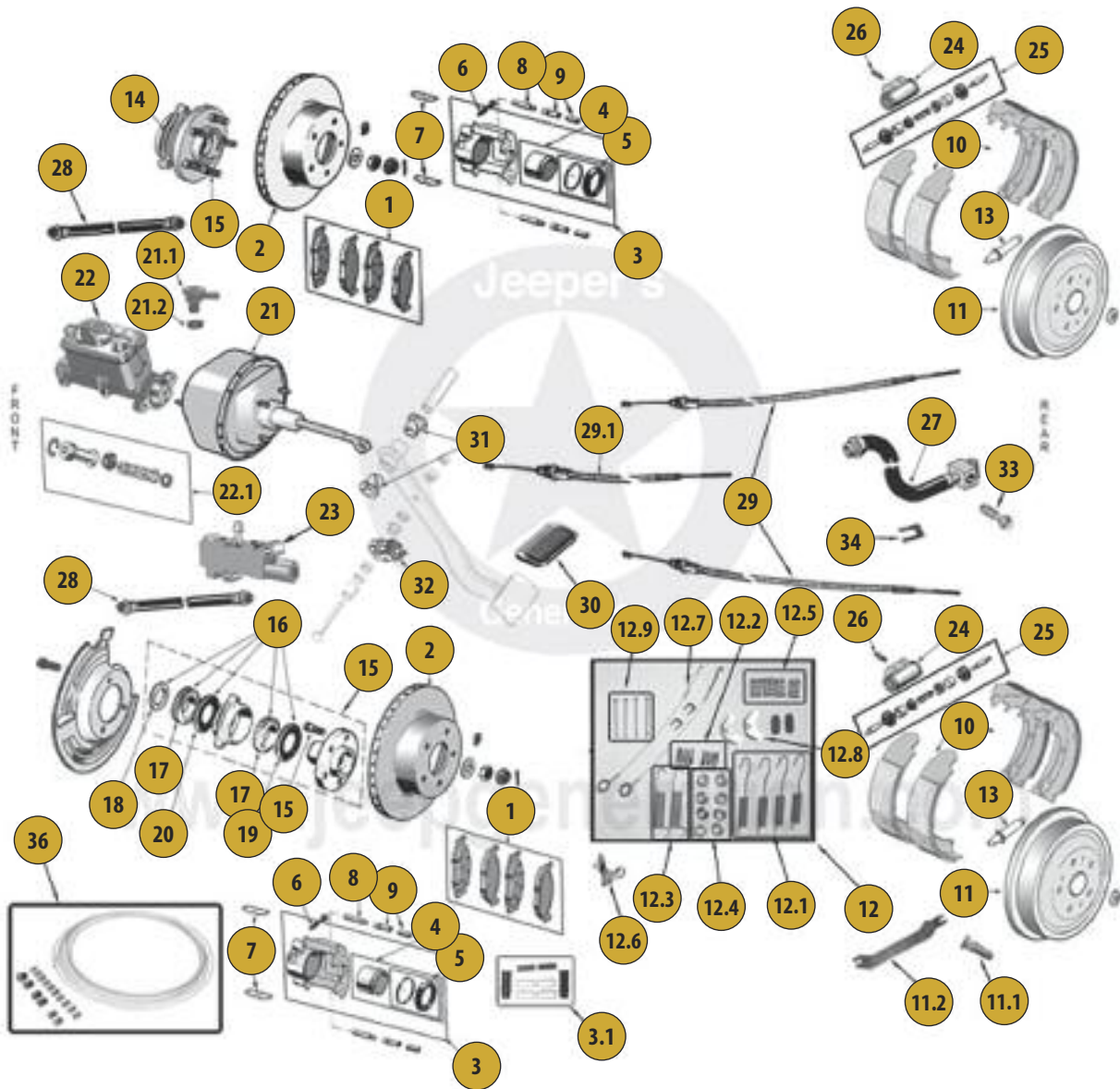

1	Kit Pasticche	12.5	Molletta Sostegno Ganasce	23	Ripartitore di Frenata
2	Disco Freno	12.6	Leveraggio Registro Ganasce	24	Cilindretto Ganasce
3	Pinza Freno	12.7	Cavo Registro Automatico Ganasce	25	Kit Revisione Cilindretto Ganasce
3.1	Kit Installazione Pinza Freno	12.8	Guida Cavo Registro Automatico	26	Vite Spurgo
4	Kit Pistoncino Pinza Freno	12.9	Kit Viti Registro	27	Tubo Freni Posteriore
5	Kit Guarnizioni Pistoncino Pinza	12.2	Vite Registro	28	Tubo Freni Anteriore
6	Vite Spurgo	12.5	Mozzo con Cuscinetto	29	Cavi Freno a Mano
7	Molla Supporto Pinza Freno	12.8	Kit Cuscinetto e Paraolio Mozzo	29.1	Cavo Freno a Mano Anteriore
8	Bullone Pinza Freno	12.9	Cuscinetto Mozzo	30	Copertura in Gomma Pedale Freno
9	Gommino Pinza Freno	12.1	Paraolio Interno Mozzo	31	Boccola Pedale Freno
10	Pattini Ganasce	12.2	Paraolio Esterno Mozzo	32	Interruttore Luci Stop
11	Tamburo	12.3	Paraolio Mozzo	33	Bullone Tubo Freni Anteriore
11.1	Colonnina	12.4	Polmone Servofreno	34	Fermo Tubo Freni
11.2	Staffa Ripartitore Freno a Mano	12.6	21.1 Valvola Servofreno	35	Leveraggio Freno a Mano
12	Kit Revisione Ganasce	12.7	21.2 Gommino Valvola Servofreno	36	Tubo Impianto Freni Matassa
12.2	Molletta Ganasce	22	Pompa Freni	37	Kit Conversione Freni a Disco Posteriori
12.3	Molletta Ganasce	22.1	Kit Revisione Pompa Freni	38	Sensore Velocità
12.4	Coppetta Fermo Molla Ganasce				

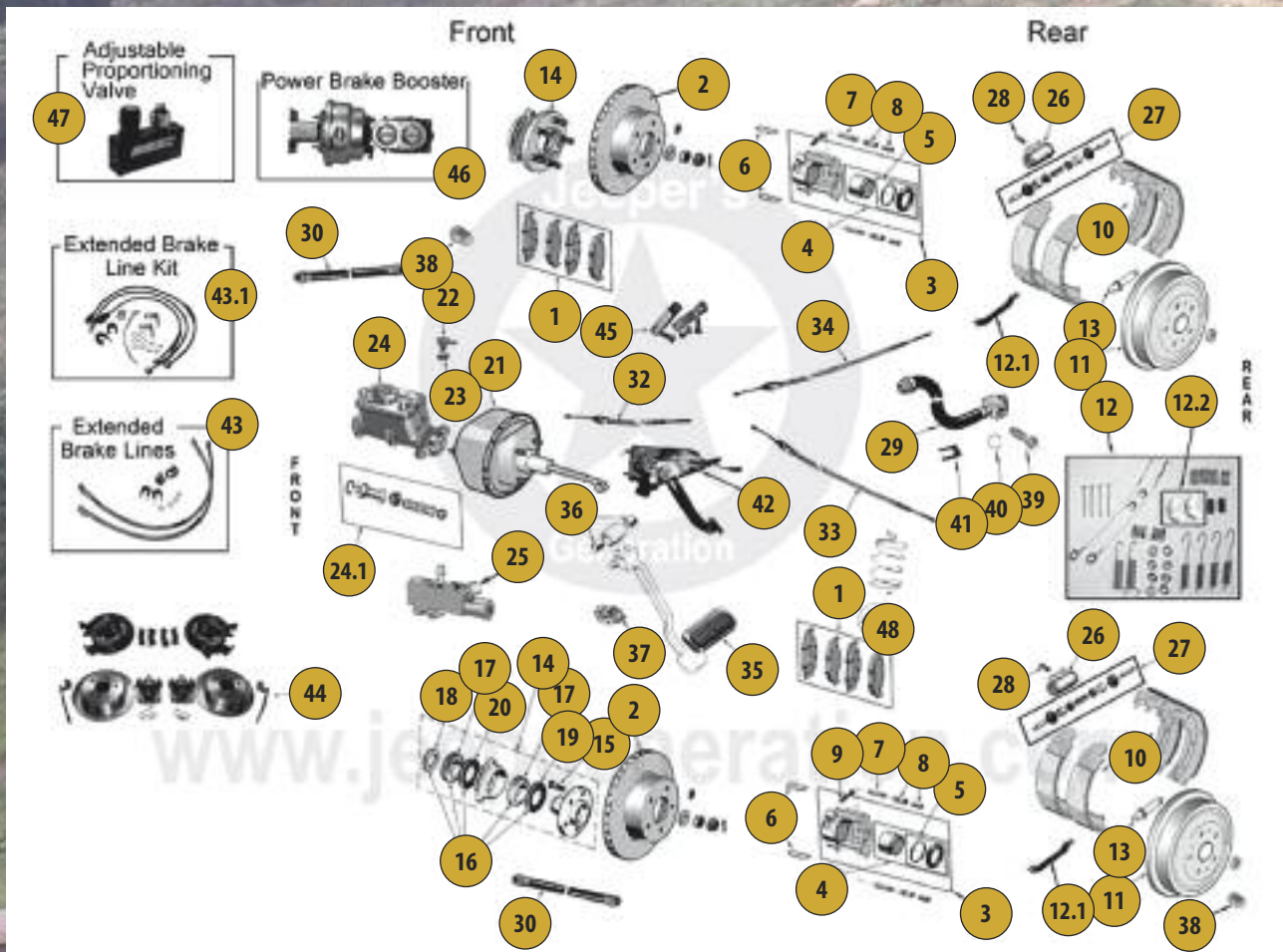

1 Kit Pasticche	17 Cuscinetto Mozzo	34 Cavo Posteriore dx Freno a mano
2 Disco Freno	18 Paraolio Interno Mozzo	35 Copertura in Gomma Pedale Freno
3 Pinza Freno	19 Paraolio Esterno Mozzo	36 Boccola Pedale Freno
4 Kit Pistoncino Pinza Freno	20 Paraolio Mozzo	37 Interruttore Luci Stop
5 Kit Guarnizioni Pistoncino Pinza	21 Polmone Servofreno	38 Bullone Ruota
6 Molla Supporto Pinza Freno	22 Valvola Servofreno	39 Bullone Tubo Freno Anteriore
7 Bullone Pinza Freno	23 Gommino Valvola Servofreno	40 Rondella Tubo Freno
8 Gommino Pinza Freno	24 Pompa Freni	41 Fermo Tubo Freni
9 Vite Spurgo	24.1 Kit Revisione Pompa Freni	42 Assemblato Pedale Freno Stazionamento
10 Pattini Ganasce	25 Ripartitore di Frenata	43 Tubi Freno Anteriori Aeronautici + 4"
11 Tamburo	26 Cilindretto Ganasce	43.1 Kit Tubi Freno Ant. + Post +4"
12 Kit Revisione Ganasce	27 Kit Revisione Cilindretto Ganasce	44 Kit Conversione Freni a Disco Posteriori
12.1 Barra Ripartitore Freno a Mano	28 Vite Spurgo	45 Staffa Freni Prolungata
12.2 Cavo Registro Automatico Ganasce	29 Tubo Freni Posteriore	46 Kit Servofreno Maggiorato
13 Vite Registro	30 Tubo Freni Anteriore	47 Ripartitore di Frenata Regolabile
14 Mozzo con Cuscinetto	31 Kit Tubi Aeronautico	48 Molletta Ripartitore Frenata
15 Colonnina	32 Cavo Anteriore Freno a mano	
16 Kit Cuscinetto e Paraolio Mozzo	33 Cavo Posteriore sx Freno a mano	

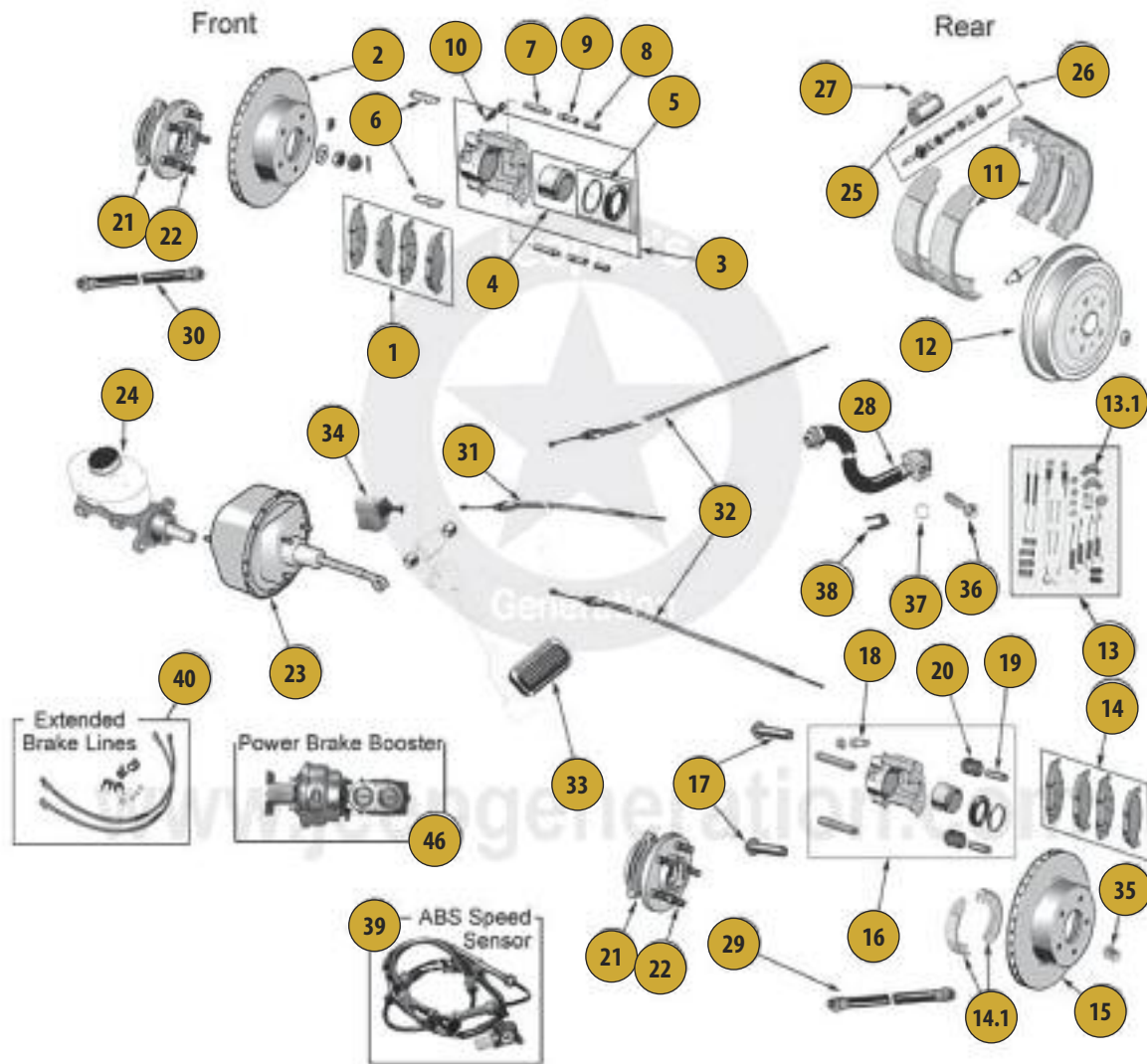

1 Kit Pasticche	14.1 Pattini Ganasce Freno a Mano	30 Tubo Freno Anteriore
2 Disco Freno	15 Disco Freno	31 Cavo Anteriore Freno a Mano
3 Pinza Freno	16 Pinza Freno	32 Cavo Posteriore Freno a Mano
4 Kit Pistoncino Pinza Freno	17 Bullone Pinza Freno	33 Copertura in Gomma Pedale Freno
5 Kit Guarnizioni Pistoncino Pinza	19 Boccola Interna Pinza Freno	34 Interruttore Luci Stop
6 Molla Supporto Pinza Freno	20 Gommino Pinza Freno	35 Bullone Ruota
7 Bullone Pinza Freno	21 Mozzo con Cuscinetto	36 Bullone Tubo Freno Anteriore
8 Gommino Esterno Pinza Freno	22 Colonnina	37 Rondella Tubo Freno
9 Gommino Interno Pinza Freno	23 Polmone Servofreno	38 Fermo Tubo Freni
10 Vite Spurgo	24 Pompa Freni	39 Sensore ABS
11 Pattini Ganasce	25 Cilindretto Ganasce	40 Tubi Freno Anteriori Aeronautici + 4"
12 Tamburo	26 Kit Revisione Cilindretto	41 Kit Conversione Freni a Disco Posteriori
13 Kit Revisione Ganasce	27 Vite Spurgo	46 Kit Servofreno Maggiorato
13.1 Guida Cavo Tamburo	28 Tubo Posteriore per Freni a Tamburo	47 Ripartitore di Frenata Regolabile
14 Pasticche Freno	29 Tubo Posteriore per Freni a Disco	48 Sensore Velocità

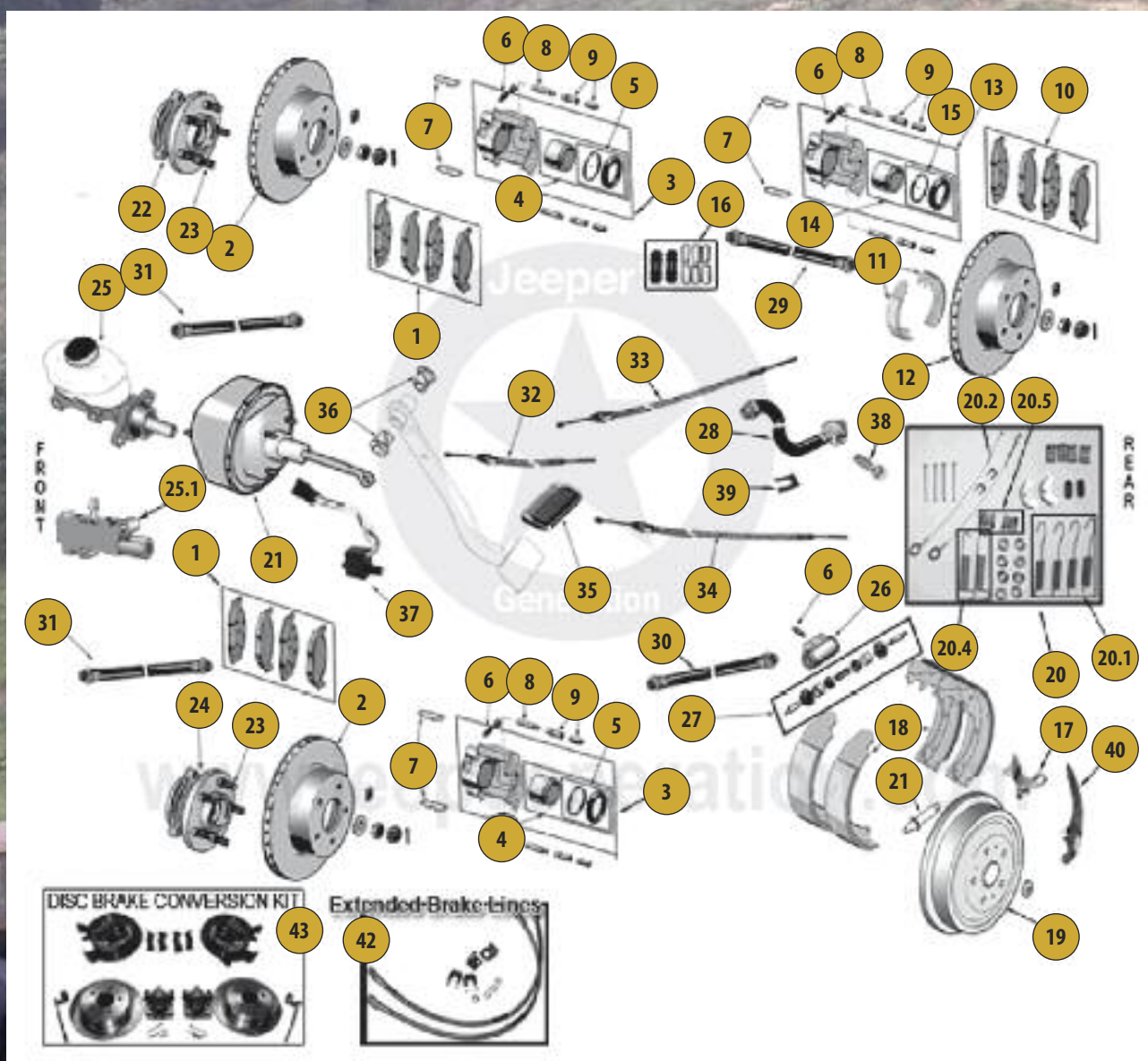

1 Kit Pasticche

2 Disco Freno

3 Pinza Freno

4 Kit Pistoncino Pinza Freno

5 Kit Guarnizioni Pistoncino Pinza

6 Vite Spurgo

7 Molla Supporto Pinza Freno

8 Bullone Pinza Freno

9 Gommino Interno Pinza Freno

10 Pasticche Freno

11 Pattini Ganasce

12 Disco Freno

13 Pinza Freno

14 Kit Pistoncino Pinza Freno

15 Kit Guarnizioni Pistoncino Pinza

16 Kit Molle e Gommini Pinza

17 Leveraggio Registro

18 Set Pattini Ganasce

19 Tamburo

20 Kit Installazione Ganasce

20.1 Mollette Ritorno Ganasce

20.2 Cavo Registro Automatico Ganasce

20.4 Molla Pattini Ganasce

20.5 Molletta Tenuta Ganasce

21 Vite Registro Ganasce

22 Mozzo e Cuscinetto

23 Colonnina

24 Polmone Servofreno

25 Pompa Freno

25.1 Ripartitore Frenata

26 Cilindretto Ganasce

27 Kit Revisione Cilindretto Ganasce

28 Tubo Freno Posteriore

29 Tubo Freno Posteriore Lato Pinza

30 Tubo Freno Posteriore Lato Pinza

31 Tubo Freno Anteriore

32 Cavo Anteriore Freno a Mano

33 Cavo Posteriore Destro Freno a Mano

34 Cavo Posteriore Sinistro Freno a Mano

35 Gommino Rivestimento Pedale Freno

36 Boccola Pedale Freno

37 Interruttore Luci Stop

38 Bullone Tubo Freno

39 Supporto Tubo Freno

40 Leveraggio Registro

42 Tubi Freno Anteriori Aeronautici + 4"

43 Kit Conversione Freni a Disco Posteriori

44 Cavo Freno a Mano

45 Sensore Velocità

41.1 PARTI FRENO per 2007-Up Wrangler JK - 2 e 4 Porte

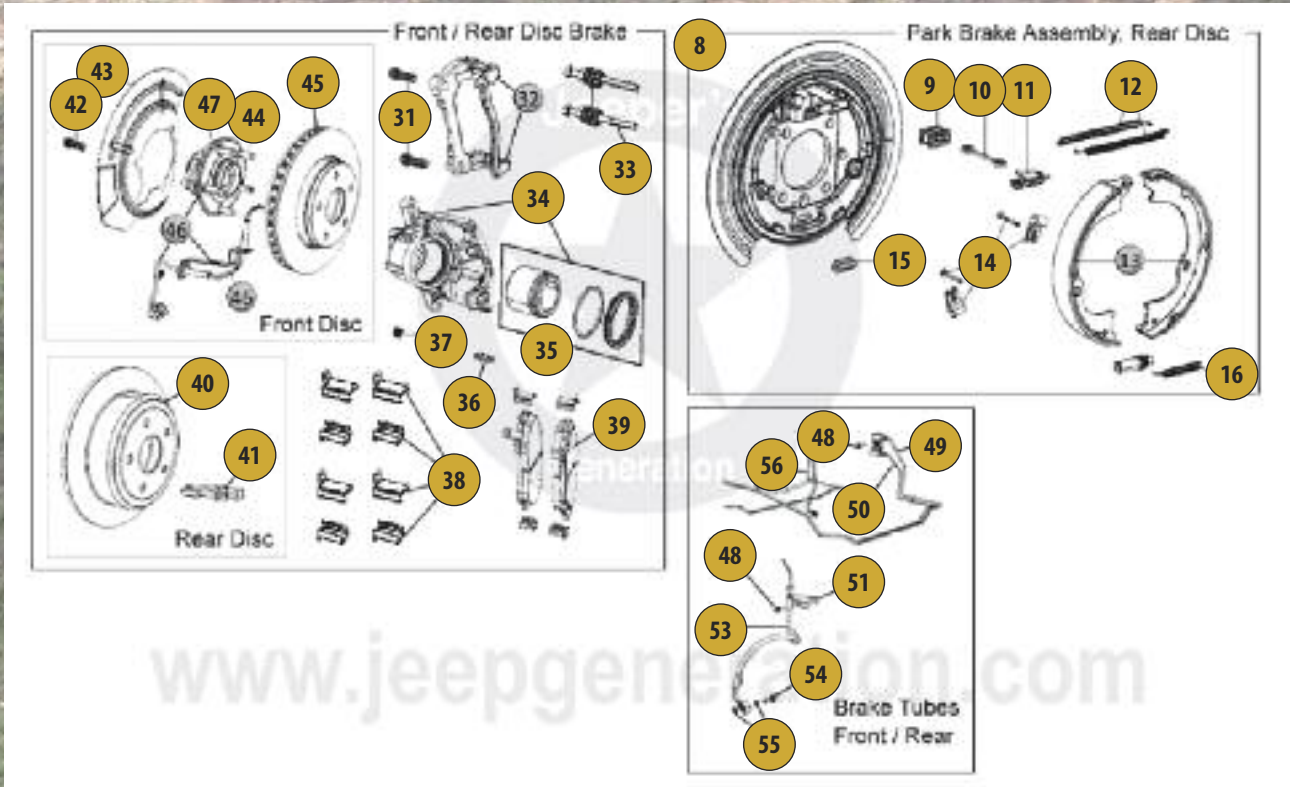

8	Piattello Freno a Mano	35	Kit Pistoncino Pinza	47	Mozzo e Cuscinetto
9	Parapolvere	36	Vite Spurgo	48	Bullone Tubo Freno
10	Attuatore Freno a Mano	37	Tappo Vite Spurgo	49	Tubo Freno
11	Leveraggio Freno a Mano	38	Kit Mollette Pastiche Freno a Disco	50	Tubo Freno
12	Molla Superiore Ganascia Freno a Mano	39	Kit Pastiche Freno	51	Rondella Tubo Freno
14	Mollette Tenuta Ganascia Freno a Mano	40	Disco Freno	53	Tubo Freno Destro
15	Tappo Foro per Registro	41	Sensore Velocità	54	Bullone Tubo Freno
16	Molla Inferiore Ganascia Freno a Mano	42	Bullone Fusello	55	Rondella Tubo Freno
31	Bullone Supporto Pinza Posteriore	43	Parapolvere	56	Tubo Freno Sinistro
33	Kit Bulloni Pinza Freno	44	Colonnina		
34	Pinza Freno	45	Disco Freno		



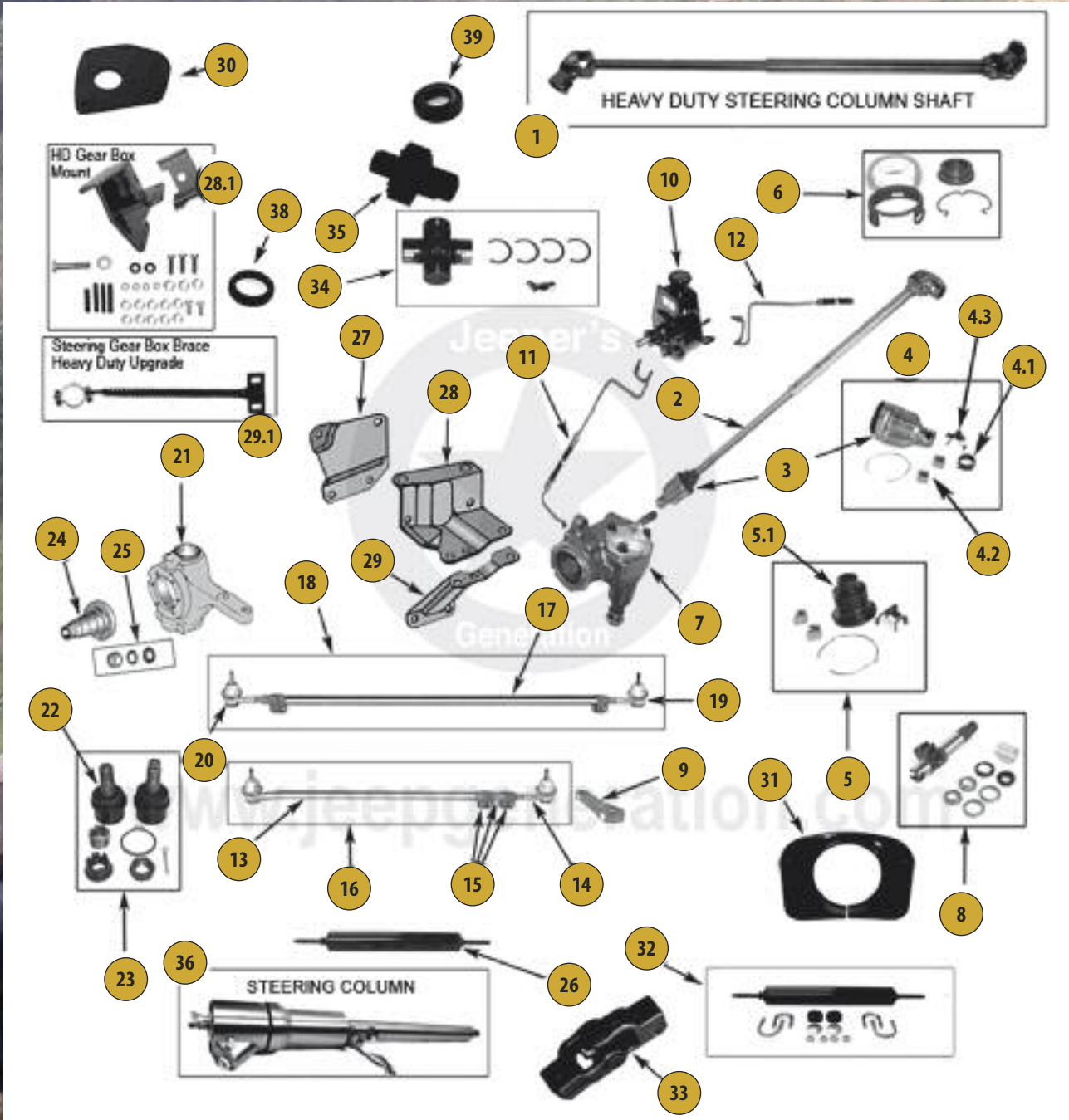

- 1 Canna Sterzo Rinforzata
- 2 Canna Sterzo
- 3 Campana Canna Sterzo
- 4 Kit Campana Canna Sterzo
- 4.1 Fascetta Ferma Canna
- 4.2 Dado Blocchetto Canna Sterzo
- 4.3 Molletta Canna Sterzo
- 5 Kit Cuffia Inferiore Canna Sterzo
- 5.1 Cuffia Inferiore Canna Sterzo
- 6 Kit Cuscinetto Canna Sterzo
- 7 Scatola Sterzo
- 8 Kit Revisione Scatola Sterzo
- 9 Braccio Scatola Sterzo (Pitman)
- 10 Pompa Servosterzo
- 11 Tubo Pressione Olio Servosterzo

- 12 Tubo Ritorno Olio Servosterzo
- 13 Testina Sterzo Lunga (Lato Fusello)
- 14 Testina Sterzo Corta (Lato Pitman)
- 15 Registro Tiranteria Sterzo (Pitman-Fusello)
- 16 Tiranteria Sterzo (Pitman-Fusello)
- 17 Tubo Barra Accoppiamento Sterzo
- 18 Barra Accoppiamento (Fusello-Fusello)
- 19 Testina Sinistra Barra Accoppiamento
- 20 Testina Destra Barra Accoppiamento
- 21 Fusello
- 22 Testina Fusello
- 23 Kit Testine Fusello
- 24 Canotto Semiassie
- 25 Kit Cuscinetto e Paraolio Canotto
- 26 Ammortizzatore di Sterzo

- 27 Piastra Scatola Sterzo
- 28 Supporto Superiore Scatola Sterzo
- 28.1 Supporti Rinforzati Scatola Sterzo
- 29 Supporto Inferiore Scatola Sterzo
- 29.1 Tirante Rinforzo Supporto Scatola Sterzo
- 30 Guarnizione Piantone Sterzo su Scocca
- 31 Rivestimento Piantone Sterzo
- 32 Ammortizzatore Sterzo
- 33 Snodo Canna Sterzo
- 34 Crociera per Snodo Canna Sterzo
- 35 Ingranaggio Canna Sterzo
- 36 Piantone Sterzo Regolabile
- 38 Paraolio Ingranaggio Canna Sterzo
- 39 Paraolio Canna Sterzo

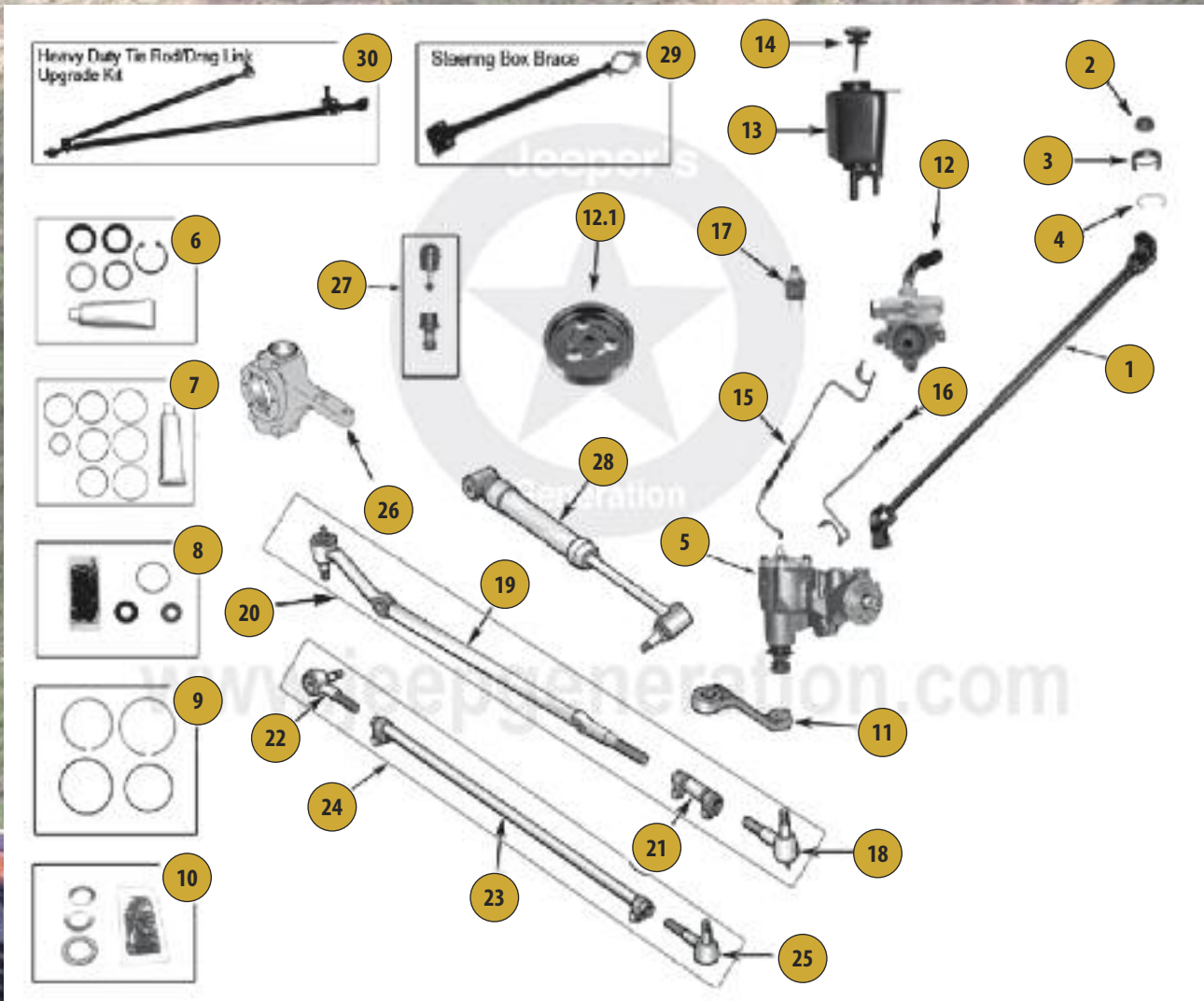

1	Canna Sterzo	12	Pompa Servosterzo	22	Testina Barra Accoppiamento
2	Cuscinetto inferiore Canna	12.1	Puleggia Pompa Servosterzo	23	Tubo Barra Accoppiamento
3	Fermo Cuscinetto	13	Vaschetta Pompa Servosterzo	24	Barra Accoppiamento
4	Molletta	14	Tappo Vaschetta Pompa Servosterzo	25	Testina Barra Accoppiamento (Lato Fusello)
5	Scatola Sterzo	15	Tubo Pressione Olio Servosterzo	26	Fusello
6	Kit Paraoli & O-ring	16	Tubo Ritorno Olio Servosterzo	27	Kit Testine Fusello
7	Paraoli	17	Bulbo Pressione Olio	28	Ammortizzatore di Sterzo
8	Kit O-ring	18	Testina Sterzo Corta (Lato Pitman)	29	Tirante Rinforzo Supporto Scatola Sterzo
9	Kit O-ring anteriori	19	Testina Sterzo Lunga (Lato Fusello)	30	Kit Tiranteria Sterzo Rinforzata
10	Kit Revisione Cuscinetto	20	Tiranteria Sterzo (Pitman-Fusello)		
11	Braccio Scatola Sterzo (Pitman)	21	Tubo registro Tiranteria Sterzo		

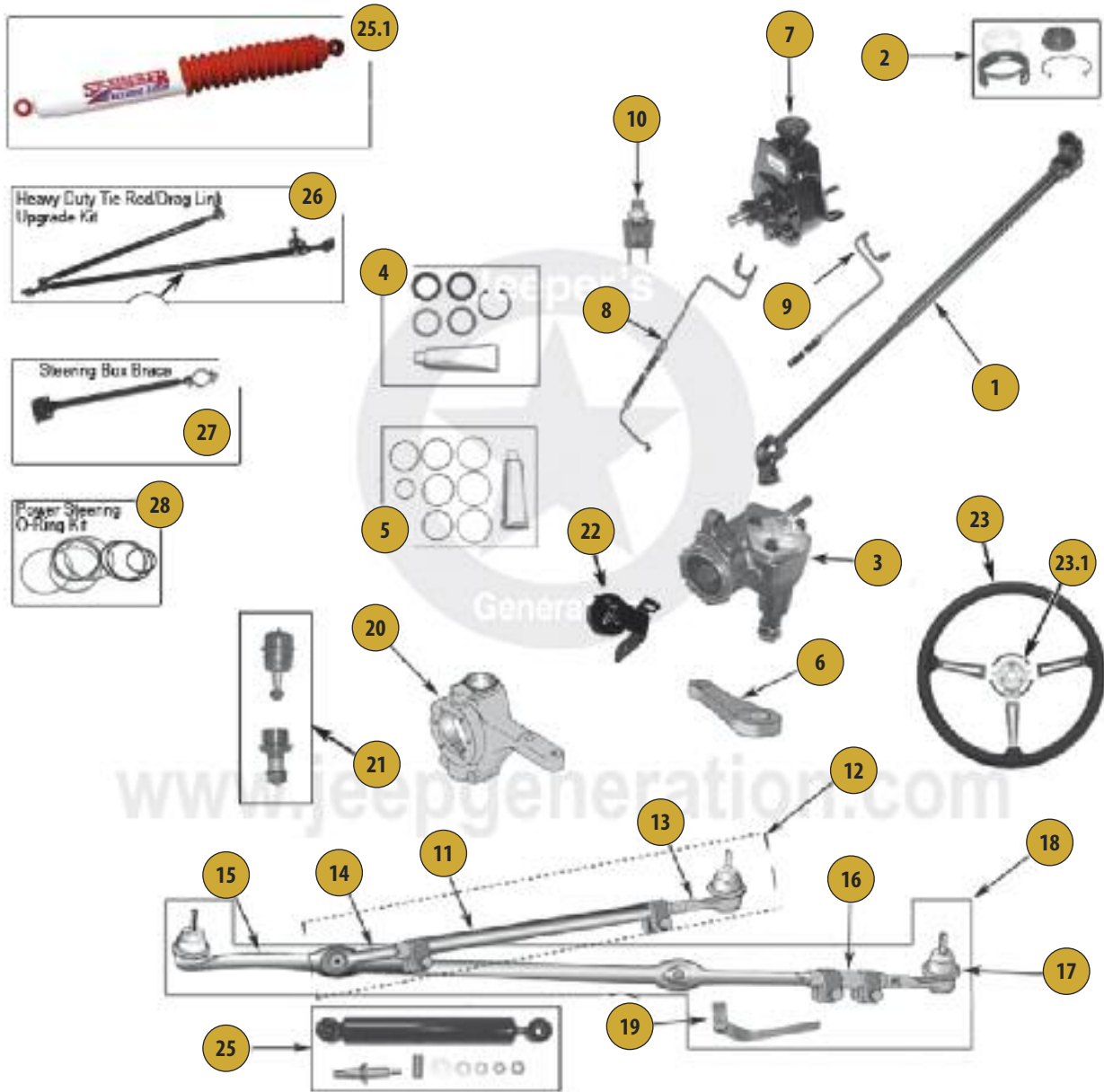

1	Canna Sterzo	11	Tubo registro Tiranteria Sterzo	20	Fusello
2	Kit Cuscinetto Canna Sterzo	12	Assemblato Tiranteria Sterzo da Pitman a Barra di Accoppiamento	21	Kit Testine Fusello
3	Scatola Sterzo	13	Testina Tiranteria Lato Pitman	22	Supporto Scatola Sterzo
4	Kit Paraoli & O-ring	14	Testina Tiranteria Lato Barra Accoppiamento	23	Volante 3 Razze
5	Paraoli	15	Testina Lunga Barra Accoppiamento	23.1	Tappo Clacson
6	Braccio Scatola Sterzo (Pitman)	16	Tubo registro Barra Accoppiamento	25	Ammortizzatore di Sterzo
7	Pompa Servosterzo	17	Testina Corta Barra Accoppiamento	25.1	Ammortizzatore di Sterzo Rinforzato
8	Tubo Pressione Olio Servosterzo	18	Assemblato Barra Accoppiamento	26	Kit Tiranteria Sterzo Rinforzata
9	Tubo Ritorno Olio Servosterzo	19	Fermo Registro Barra Accoppiamento	27	Tirante Rinforzo Scatola Sterzo
10	Bulbo Pressione Olio			28	Kit Guarnizioni Pompa Servosterzo

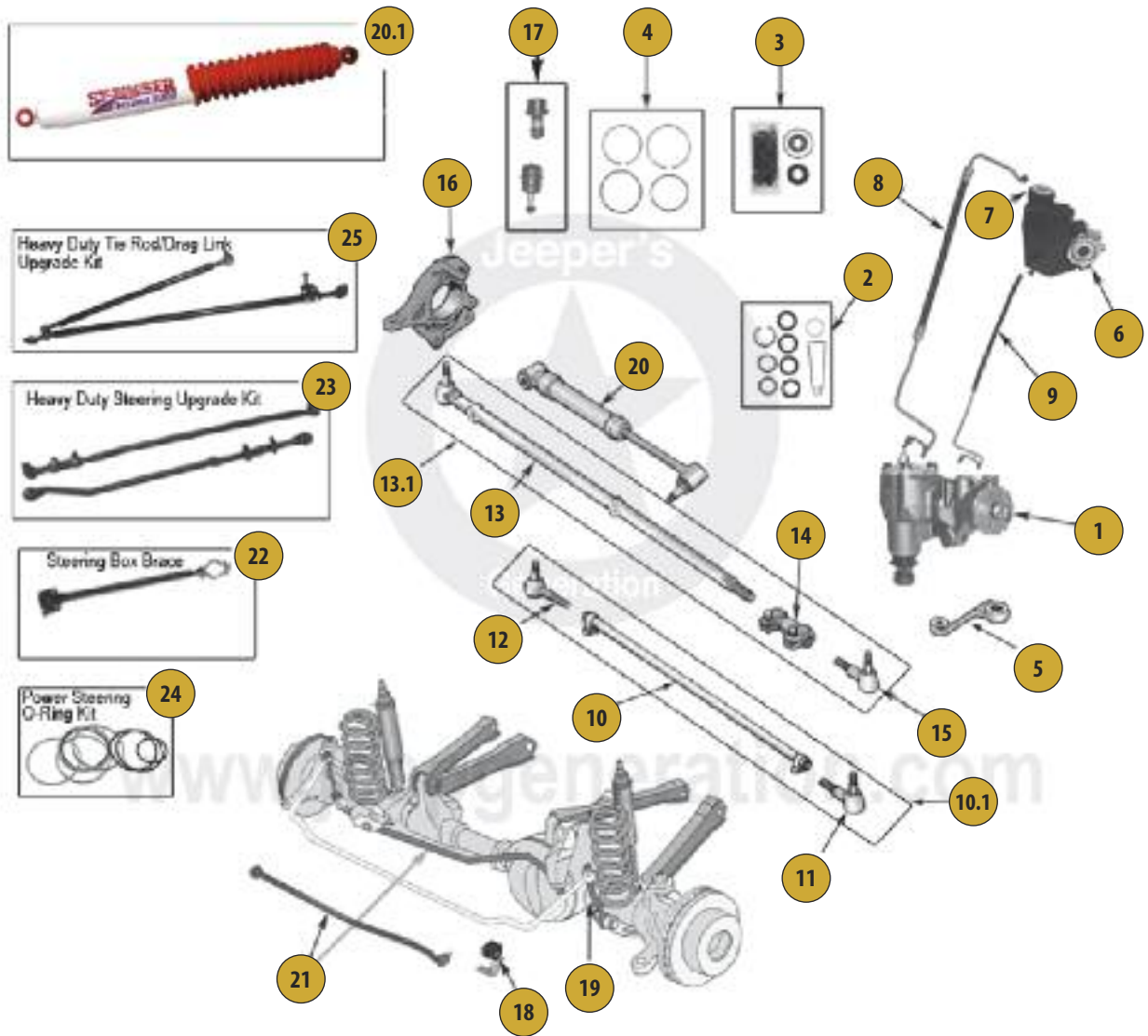

- 1 Scatola Sterzo
- 2 Kit Guarnizioni Canna Inferiore
- 3 Kit Paraoli + O Ring Posteriore Idroguida
- 4 Kit Paraoli + O Ring Anteriore Idroguida
- 5 Braccio Scatola Sterzo (Pitman)
- 6 Pompa Servosterzo
- 7 Tappo Vaschetta Pompa Servosterzo
- 8 Tubo Pressione Olio Servosterzo
- 9 Tubo Ritorno Olio Servosterzo
- 10 Tubo Registro Accoppiamento

- 10.1 Assemblato Barra Accoppiamento
- 11 Testina Barra Accoppiamento Lato Fusello
- 12 Testina Barra Accoppiamento Lato Interno
- 13 Testina Lunga Barra Sterzo
- 13.1 Assemblato Barra Sterzo (Pitman - Fusello)
- 14 Tubo Registro Pitman Fusello
- 15 Testina Tiranteria Sterzo Lato Pitman
- 16 Fusello
- 17 Testine Fusello
- 18 Gommini Barra Antirollio

- 19 Bielletta Barra Antirollio
- 20 Ammortizzatore di Sterzo
- 20.1 Ammortizzatore di Sterzo Rinforzato
- 21 Barra Panhard
- 22 Tirante Rinforzo Scatola Sterzo
- 23 Tiranteria Sterzo Rinforzata
- 24 Kit Paraolio Scatola Sterzo
- 25 Kit Tiranteria Sterzo Rinforzata

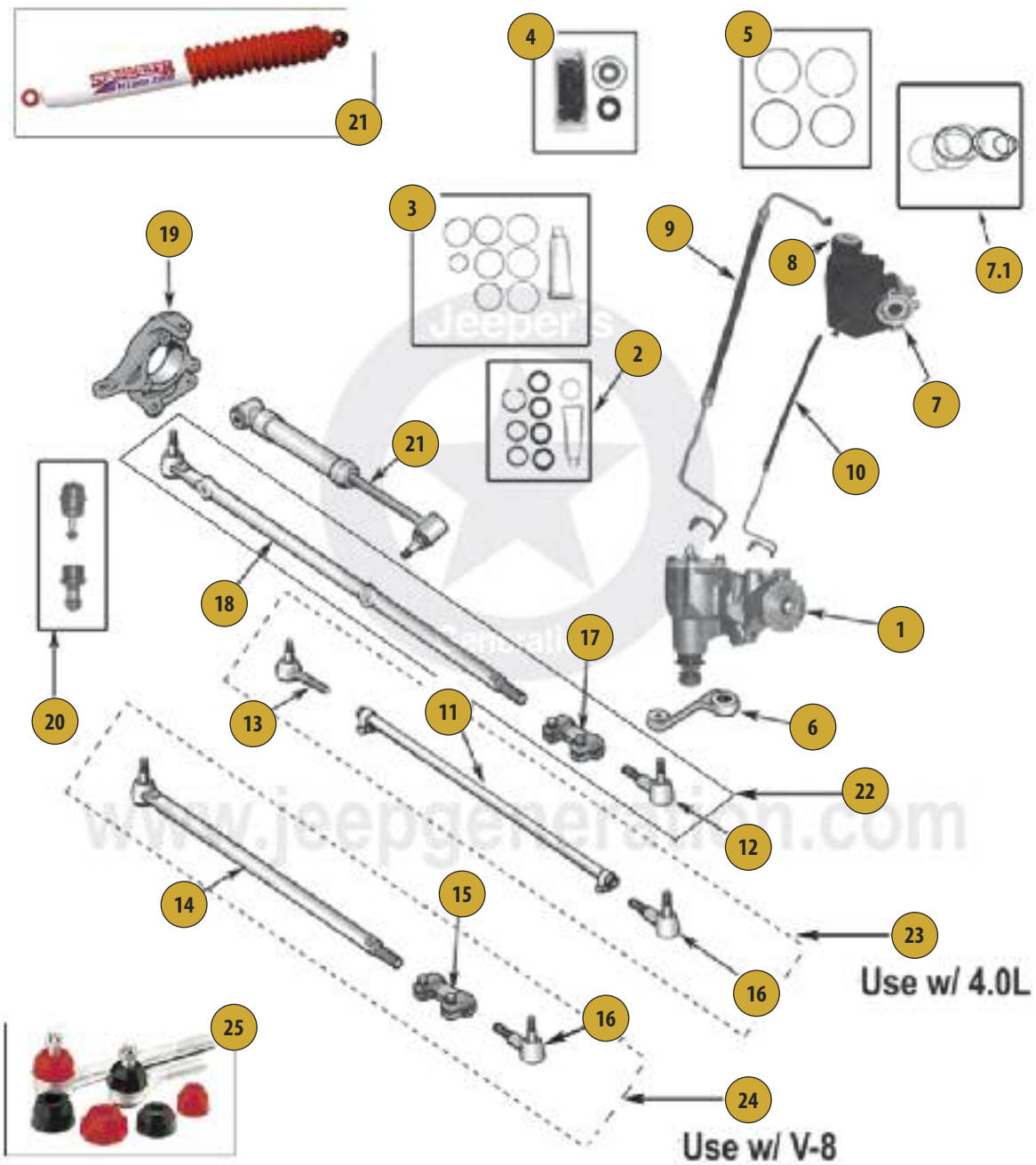

1	Scatola Sterzo	9	Tubo Pressione Olio Servosterzo	18	Testina Lunga Barra Sterzo
2	Kit Paraolio Alberino Attacco Pitman Scatola Sterzo	10	Tubo Ritorno Olio Servosterzo	19	Fusello
3	Kit Paraoli + O Ring Superiore Idroguida	11	Tubo Registro Barra Accoppiamento	20	Kit Testine Fusello
4	Kit Paraoli + O Ring Posteriore Idroguida	12	Testina Lato Pitman	21	Ammortizzatore di Sterzo
5	Kit Paraoli + O Ring Anteriore Idroguida	13	Testina Barra Accoppiamento Lato Interno	22	Assemblato Barra Sterzo
6	Braccio Scatola Sterzo (Pitman)	14	Testina Lunga Barra Accoppiamento (V8)	23	Assemblato Barra Accoppiamento
7	Pompa Servosterzo	15	Tubo Registro Barra Accoppiamento (V8)	24	Assemblato Barra Accoppiamento (V8)
8	Tappo Vaschetta Pompa Servosterzo	16	Testina Barra Accoppiamento Lato Fusello	25	Gommini Tiranteria Sterzo
		17	Tubo Registro Barra Sterzo		

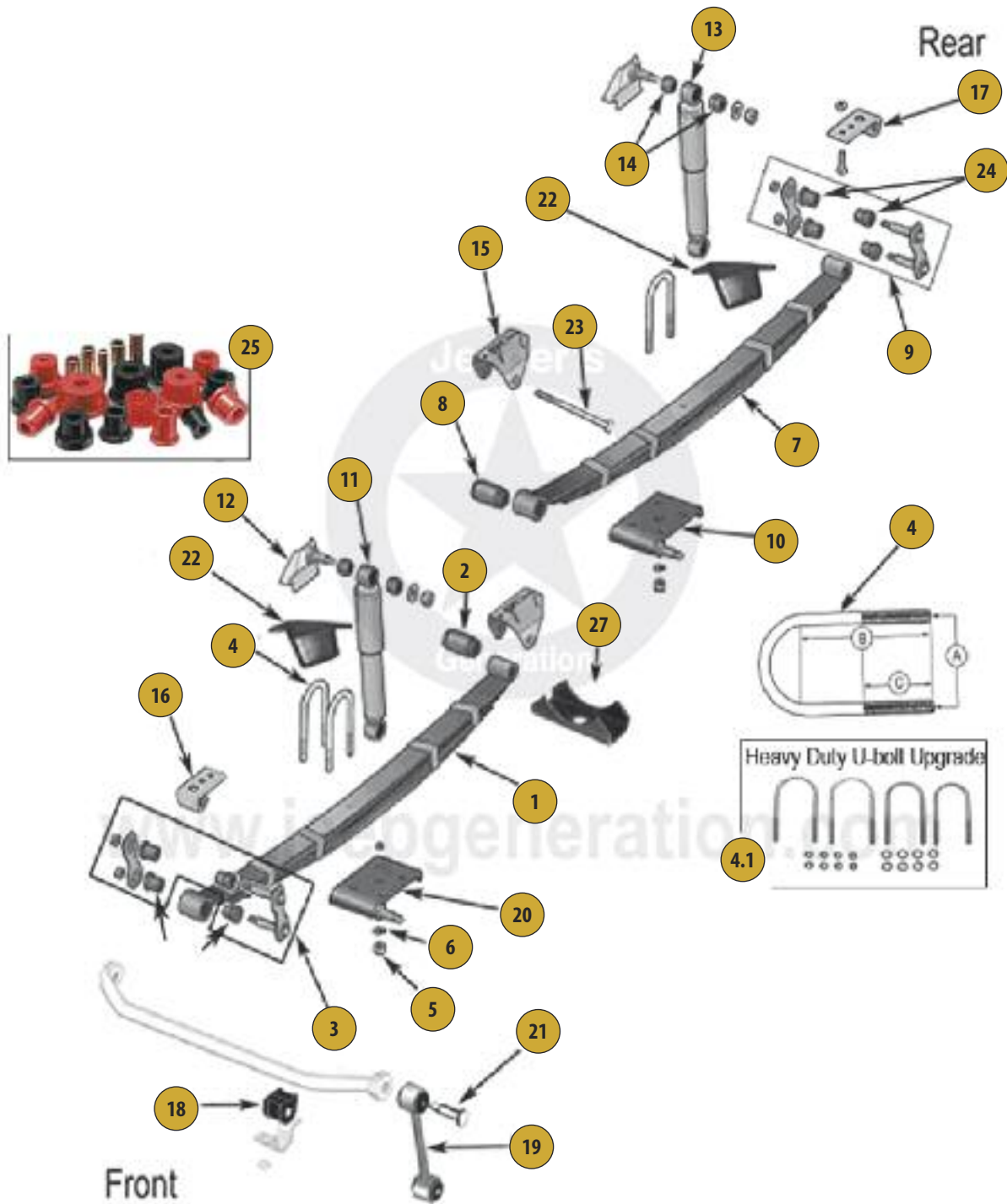

1 Balestra Anteriore

2 Boccola Occhiello Balestra Anteriore

3 Biscottino Anteriore con Boccole

4 Bulloni ad U

4.1 Bulloni ad U Rinforzati

5 Dadi per Bulloni ad U

6 Rondella per Bulloni ad U

7 Balestra Posteriore

8 Boccola Occhiello Balestra Posteriore

9 Biscottino Posteriore con Boccole

10 Piastra Attacco Balestra Posteriore

11 Ammortizzatore Anteriore

12 Piastra Telaio Attacco Ammortizzatore

13 Ammortizzatore Posteriore

14 Boccola Ammortizzatore

15 Piastra Telaio Attacco Balestra

16 Piastra Telaio Biscottino Anteriore

17 Piastra Telaio Biscottino Posteriore

18 Gommino Barra Antirollio

19 Bielletta Barra Antirollio

20 Piastra Attacco Balestra Anteriore

21 Perno Bielletta Barra Antirollio

22 Tampone Finecorsa

23 Perno Boccola Occhiello Balestra

24 Boccola Biscottino

25 Kit Boccole Balestre

27 Piastra Ponte Attacco Balestra

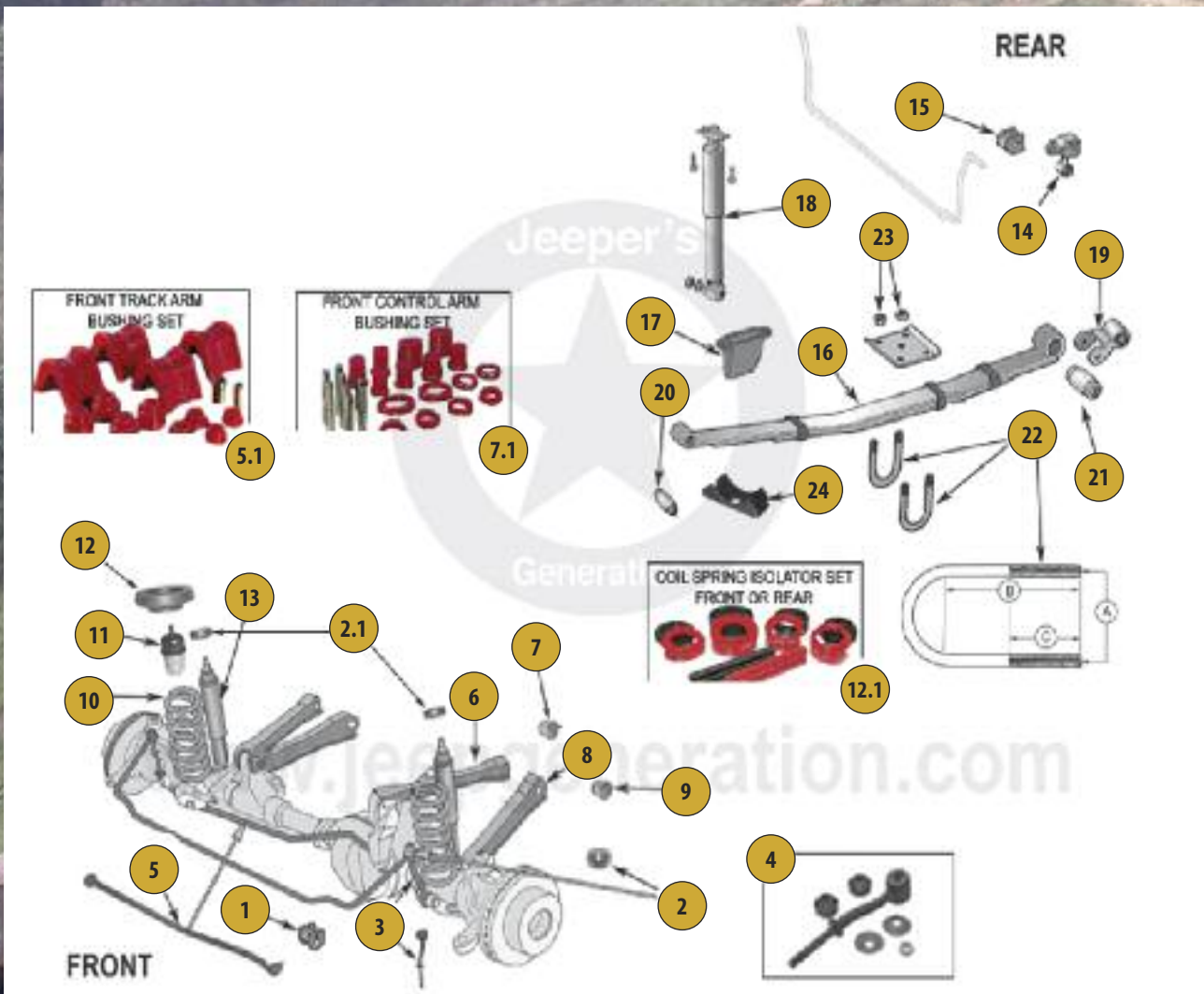

1	Gommino Barra Antirullo Anteriore	8	Braccetto Inferiore	16	Balestra
2	Gommino Superiore Bielletta Antirullo	9	Boccola Braccetto Inferiore	17	Tampone Finecorsa
2.1	Gommino Superiore Ammortizzatore	10	Molla	18	Ammortizzatore Posteriore
3	Bielletta Antirullo Anteriore	11	Tampone Finecorsa	19	Biscottino
4	Kit Bielletta Antirullo	12	Piattello Molla in Gomma	20	Boccola Occhiello Anteriore Balestra
5	Barra Panhard Anteriore	12.1	Kit Piattelli Molla Gomma "rialzo + 0,75"	21	Boccola Occhiello Posteriore Balestra
5.1	Kit Boccole Barra Panhard	13	Ammortizzatore Anteriore	22	Bullone ad U
6	Braccetto Superiore	14	Bielletta Antirullo Posteriore	23	Dado per Bulloni ad U
7	Boccola Braccetto Superiore	15	Gommino Barra Antirullo Posteriore	24	Piastra Ponte Attacco Balestra
7.1	Kit Gommini Poliuretano Braccetti Superiori				

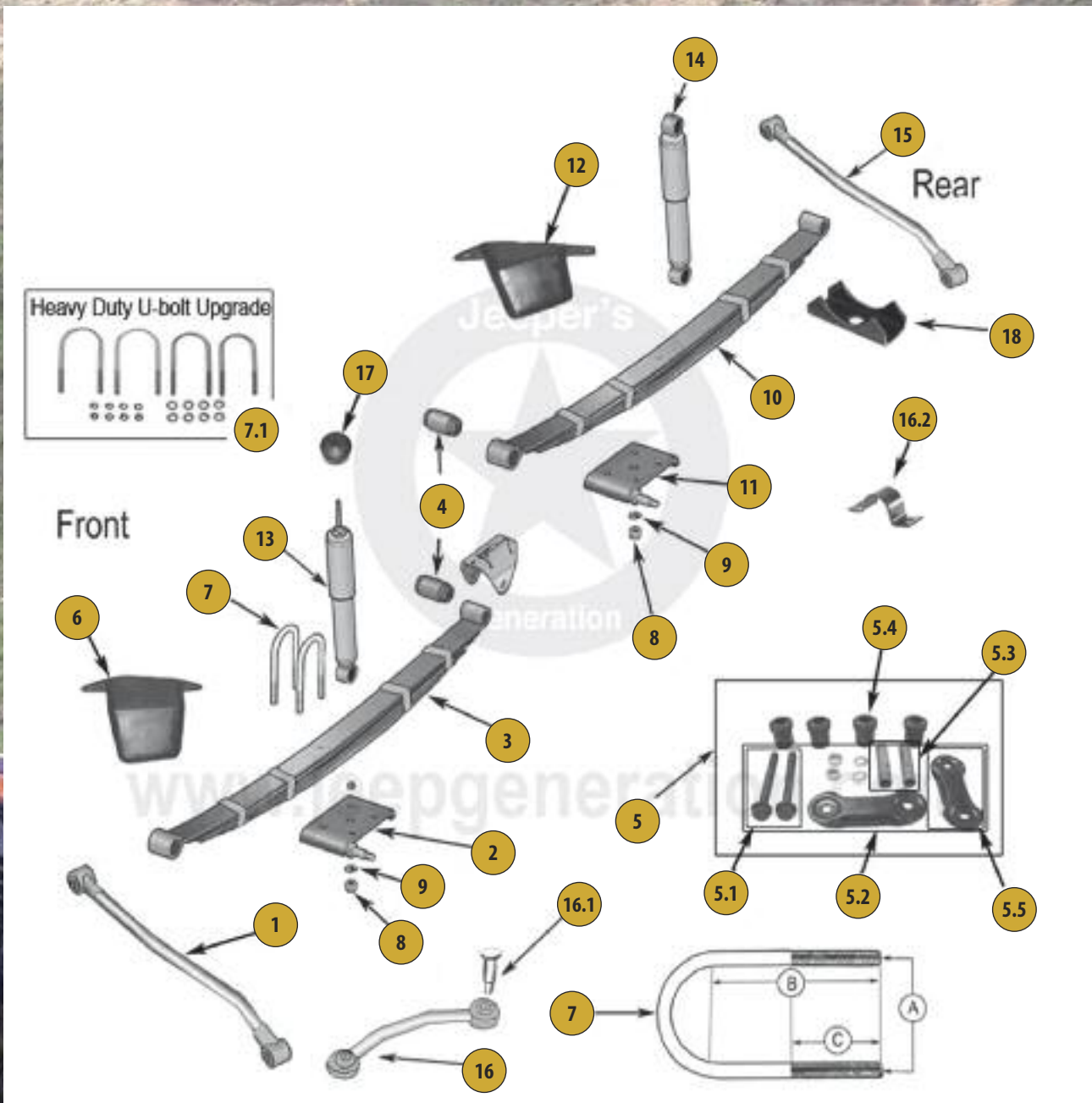

1 Barra Panhard Anteriore	5.5 Piastra Biscottino	13 Ammortizzatore Anteriore
2 Piastra Attacco Balestra	6 Tampone Finecorsa	14 Ammortizzatore Post.
3 Balestra Anteriore	7 Bullone ad U	15 Barra Panhard Posteriore
4 Boccola Occhiello Balestra (Lato Interno)	7.1 Bulloni ad U rinforzati	16 Bielletta Barra Antirollio
5 Kit Biscottino	8 Dado per Bulloni ad U	16.1 Perno Bielletta Barra Antirollio
5.1 Perno Boccola Occhiello Balestra	9 Rondella per Bulloni ad U	16.2 Gommino Ancoraggio Barra Antirollio
5.2 Biscottino Ingrassabile Rinforzato	10 Balestra Posteriore	17 Gommino Superiore Ammortizzatore
5.3 Boccola Metallica Balestra Lato Biscottino	11 Piastra Attacco Balestra	18 Piastra Ponte Attacco Balestra
5.4 Boccola in Gomma Biscottino	12 Tampone Finecorsa	

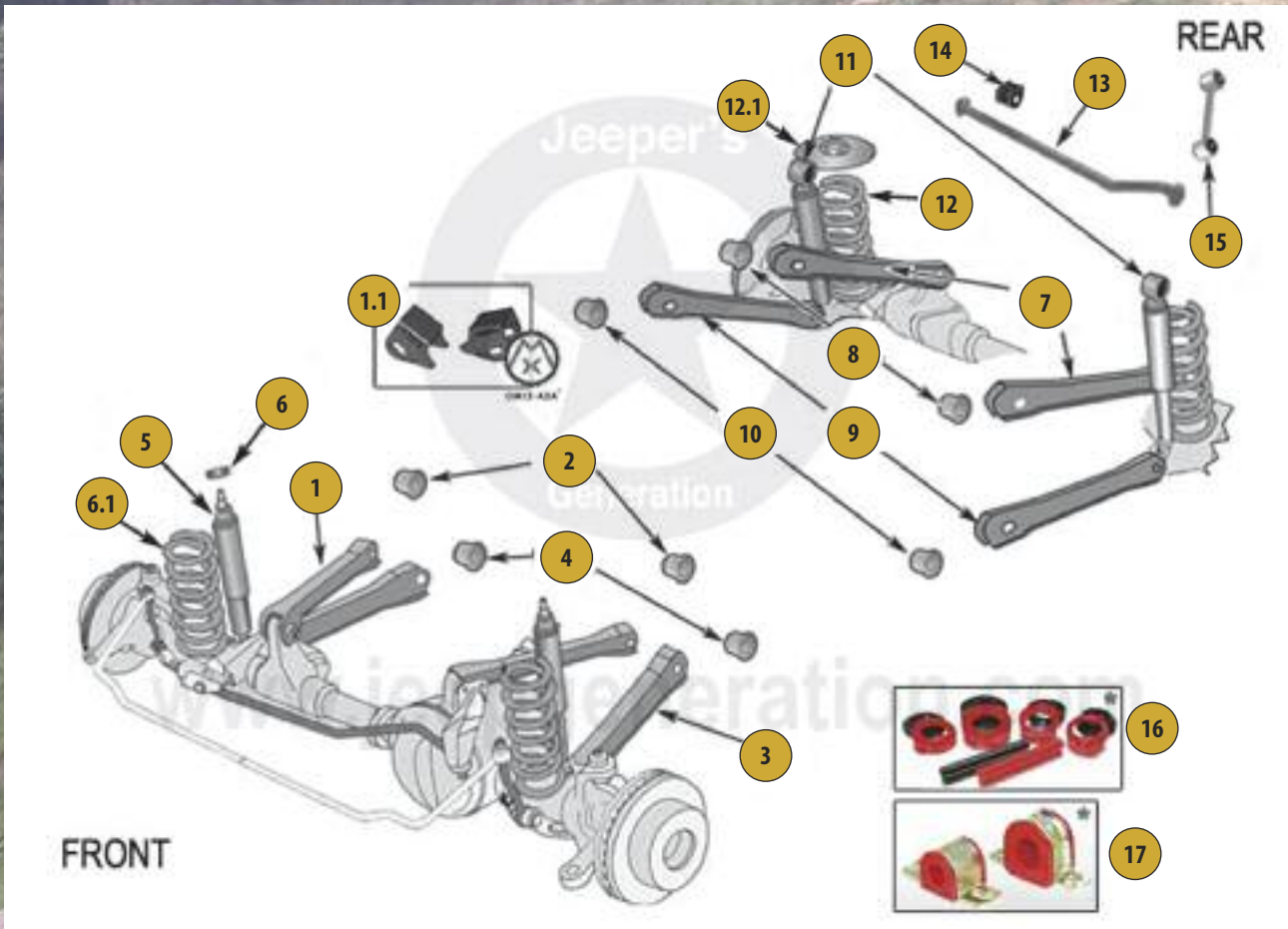

- 1 Braccetto Anteriore Superiore
- 1.1 Attacchi su Ponte per Braccetti Inferiori
- 2 Boccola Braccetto Anteriore Superiore
- 3 Braccetto Anteriore Inferiore
- 4 Boccola Braccetto Anteriore Inferiore
- 5 Ammortizzatore Anteriore
- 6 Gommino Superiore Ammortizzatore

- 6.1 Molla Anteriore
- 7 Braccetto Posteriore Superiore
- 8 Boccola Braccetto Posteriore Superiore
- 9 Braccetto Posteriore Inferiore
- 10 Boccola Braccetto Posteriore Inferiore
- 11 Ammortizzatore Posteriore
- 12 Molla Posteriore

- 12.1 Piattello Molla in Gomma
- 13 Barra Panhard Posteriore
- 14 Gommino Attacco Antirollio Posteriore
- 15 Bielletta Antirollio Posteriore
- 16 Piattello Molla in Poliuretano
- 17 Gommini Attacco Antirollio in Poliuretano



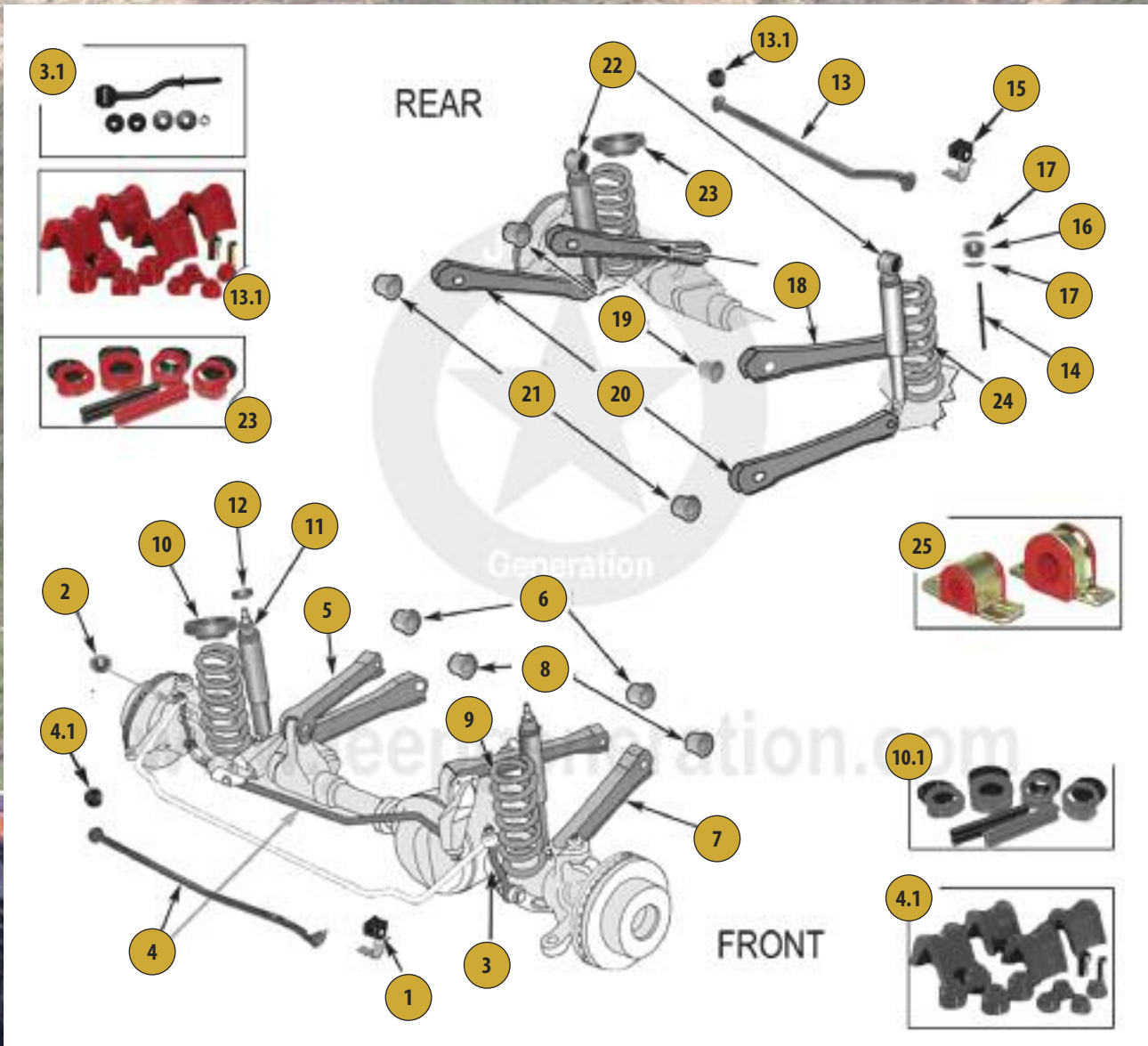

1	Gommino Attacco Antirullo Anteriore	9	Molla Anteriore	18	Braccetto Posteriore Superiore
2	Gommino Bielletta Antirullo Anteriore	10.1	Piattello Molla in Gomma	19	Boccola Braccetto Posteriore Superiore
3	Bielletta Antirullo Anteriore	11	Ammortizzatore Anteriore	20	Braccetto Posteriore Inferiore
3.1	Kit Bielletta Antirullo Anteriore	12	Gommino Superiore Ammortizzatore	21	Boccola Braccetto Posteriore Inferiore
4	Barra Pahnard Anteriore	13	Barra Pahnard Posteriore	22	Ammortizzatore Posteriore
4.1	Kit Gommini Poliuretano Panhard	13.1	Kit Gommini Poliuretano Panhard	23	Piattello Molla in Gomma
5	Braccetto Anteriore Superiore	14	Bielletta Antirullo Posteriore	24	Molla Posteriore
6	Boccola Braccetto Anteriore Superiore	15	Gommino Attacco Antirullo Posteriore	25	Kit Gommini Poliuretano Antirullo
7	Braccetto Anteriore Inferiore	16	Gommino Bielletta Antirullo Posteriore		
8	Boccola Braccetto Anteriore Inferiore	17	Piattelli Gommino Bielletta Antirullo		

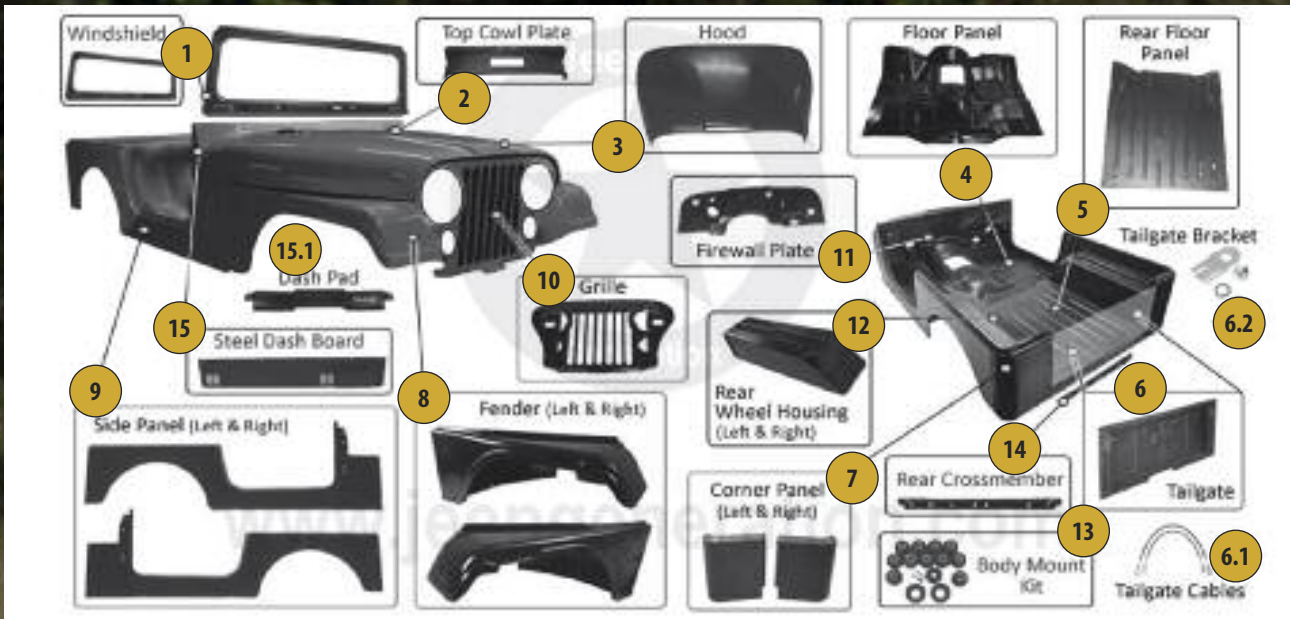
52.1 PARTI CARROZZERIA per 1976-86 CJ5,6,7

1 Telaio Cornice Parabrezza	6.1 Cavi Sostegno Portello Posteriore	11 Lamierato Tagliafuoco
2 Lamierato Sotto Parabrezza	6.2 Kit Fermo Portello Posteriore	12 Parafango Posteriore
3 Cofano	7 Lamierato Angolare Posteriore	13 Kit Gommini Scocca
4 Fondo Pianale Anteriore	8 Parafango Anteriore	14 Lamierato Posteriore
5 Fondo Pianale Posteriore	9 Lamierato Fiancata Laterale	15 Lamierato Cruscotto Cassettino Portaoggetti
6 Portello Posteriore	10 Calandra	15.1 Palpebra Cruscotto

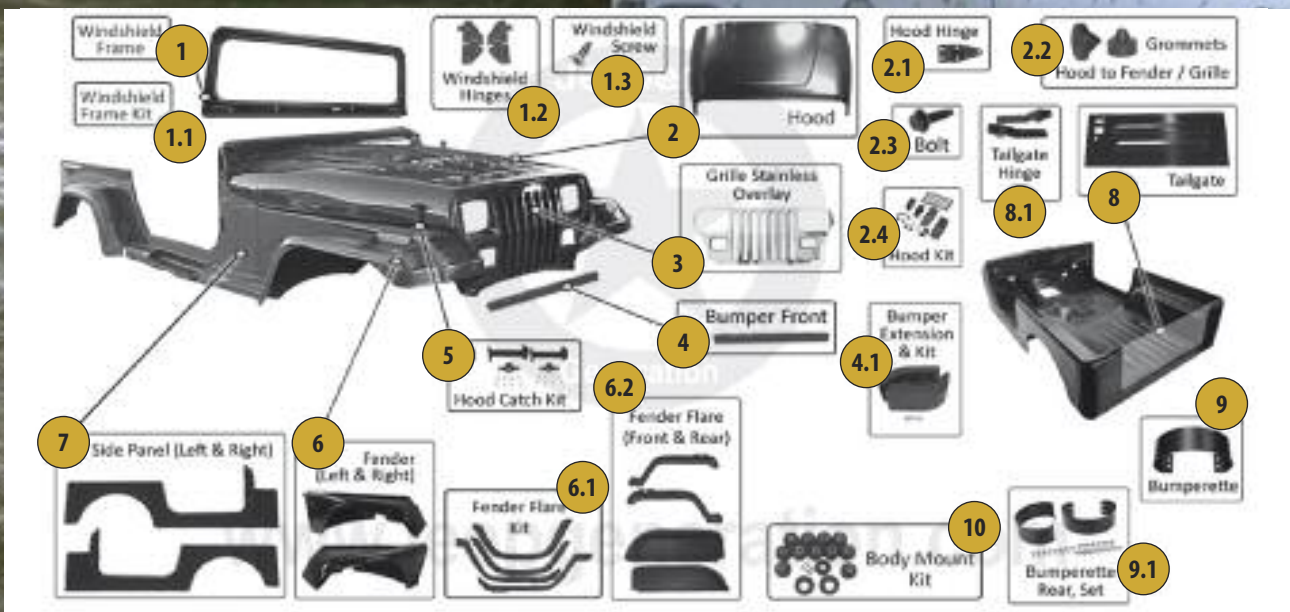
52.2 PARTI CARROZZERIA per 1987-95 Wrangler YJ

1 Telaio Cornice Parabrezza	2.3 Bullone Cerniere Cofano, Parafango Parafango-Scocca, Parafango-Calandra	6.1 Kit Parafanghini Plastica
1.1 Kit Cornice Parabrezza con Guarnizioni e Bulloneria	2.4 Kit Cofano (Cerniere, Tamponi, Griglia e Ganci)	6.2 Parafanghino in Plastica ant. o post.
1.2 Cerniere Parabrezza	3 Griglia Copri Calandra	7 Lamierato Fiancata Laterale
1.3 Bullone Cerniere Parabrezza	4 Paraurti Anteriore	8 Portello Posteriore
2 Cofano	4.1 Estensioni Paraurti in Plastica	8.1 Cerniera Portello Posteriore
2.1 Cerniera Cofano	5 Ganci Ferma Cofano	9 Paraurti Ovali Posteriori
2.2 Gommino Poggia cofano su Calandra	6 Parafango	9.1 Set Paraurti Ovali Posteriori
		10 Kit Gommini Scocca

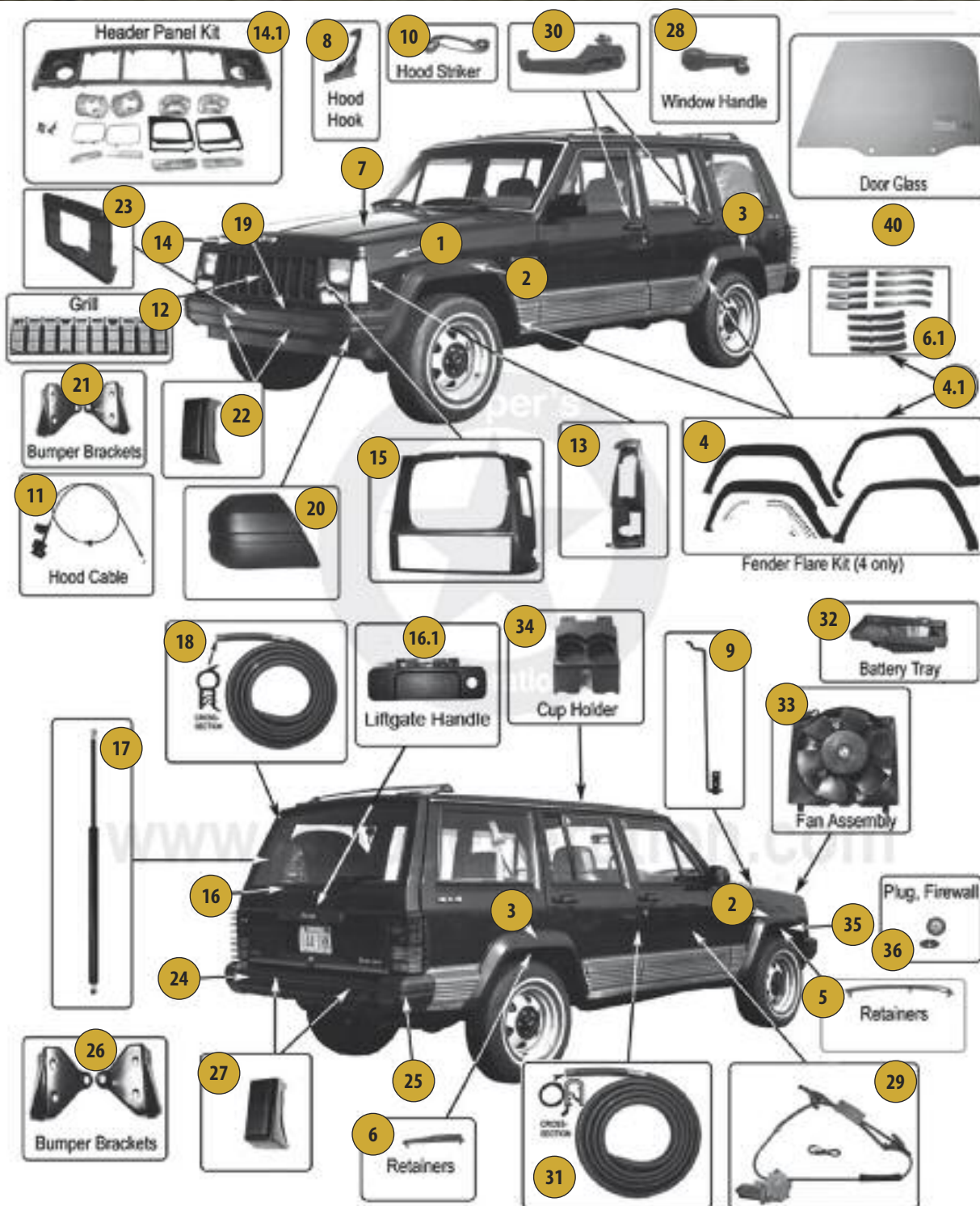

1	Parafango Anteriore	8	Gancio Chiusura Cofano	16.1	Maniglia Apertura Portellone	27	Tamponi in Gomma Paraurti Posteriore
2	Parafanghini in Plastica Ant.	9	Stecca Sostegno Cofano	17	Ammortizzatori Supporto Portellone	28	Maniglia Alzavetro
3	Parafanghini in Plastica Post.	10	Gancio Chiusura Cofano	18	Guarnizione Portellone	29	Alzavetro Elettrico
4	Set Parafanghini Plastica	11	Cavo e Maniglia Apertura Cofano	19	Lama Paraurti Anteriore	30	Maniglia Esterna Apriporta
4.1	Kit Parafanghini in Plastic completo di bulloneria e staffe in metallo	12	Griglia Anteriore	20	Cantonalì Paraurti Anteriore	31	Guarnizione Portiera
5	Staffa Anteriore in Metallo Reggi Parafanghino in Plastica	13	Cornice Freccia Vert. Ant.	21	Saffa Supp. Paraurti Anteriore	32	Supporto Batteria
6	Staffa Posteriore in Metallo Reggi Parafanghino in Plastica	14	Calandra Anteriore Con Profilo Anteriore	22	Tamponi in Gomma Paraurti Ant.	33	Assemblato Ventola Radiatore
6.1	Kit Staffe Reggi Parafanghino	14.1	Kit Completo Calandra e Mascherina	23	Supporto Targa Anteriore	34	Portabicchieri
7	Cofano Anteriore	15	Cornice Faro Anteriore	24	Lama Paraurti Posteriore	35	Rivestimento Interno Parafango
		16	Portellone Posteriore	25	Cantonalì Paraurti Post.	36	Tappo per Lamierato Tagliafuoco
				6	Retainers		
				9	Stecca Sostegno Cofano		
				10	Gancio Chiusura Cofano		
				11	Cavo e Maniglia Apertura Cofano		
				12	Griglia Anteriore		
				13	Cornice Freccia Vert. Ant.		
				14	Calandra Anteriore Con Profilo Anteriore		
				14.1	Kit Completo Calandra e Mascherina		
				15	Cornice Faro Anteriore		
				16	Portellone Posteriore		
				17	Ammortizzatori Supporto Portellone		
				18	Guarnizione Portellone		
				19	Lama Paraurti Anteriore		
				20	Cantonalì Paraurti Anteriore		
				21	Saffa Supp. Paraurti Anteriore		
				22	Tamponi in Gomma Paraurti Ant.		
				23	Supporto Targa Anteriore		
				24	Lama Paraurti Posteriore		
				25	Cantonalì Paraurti Post.		
				26	Staffa Supporto Paraurti Post.		
				27	Tamponi in Gomma Paraurti Posteriore		
				28	Maniglia Alzavetro		
				29	Alzavetro Elettrico		
				30	Maniglia Esterna Apriporta		
				31	Guarnizione Portiera		
				32	Supporto Batteria		
				33	Assemblato Ventola Radiatore		
				34	Portabicchieri		
				35	Rivestimento Interno Parafango		
				36	Tappo per Lamierato Tagliafuoco		

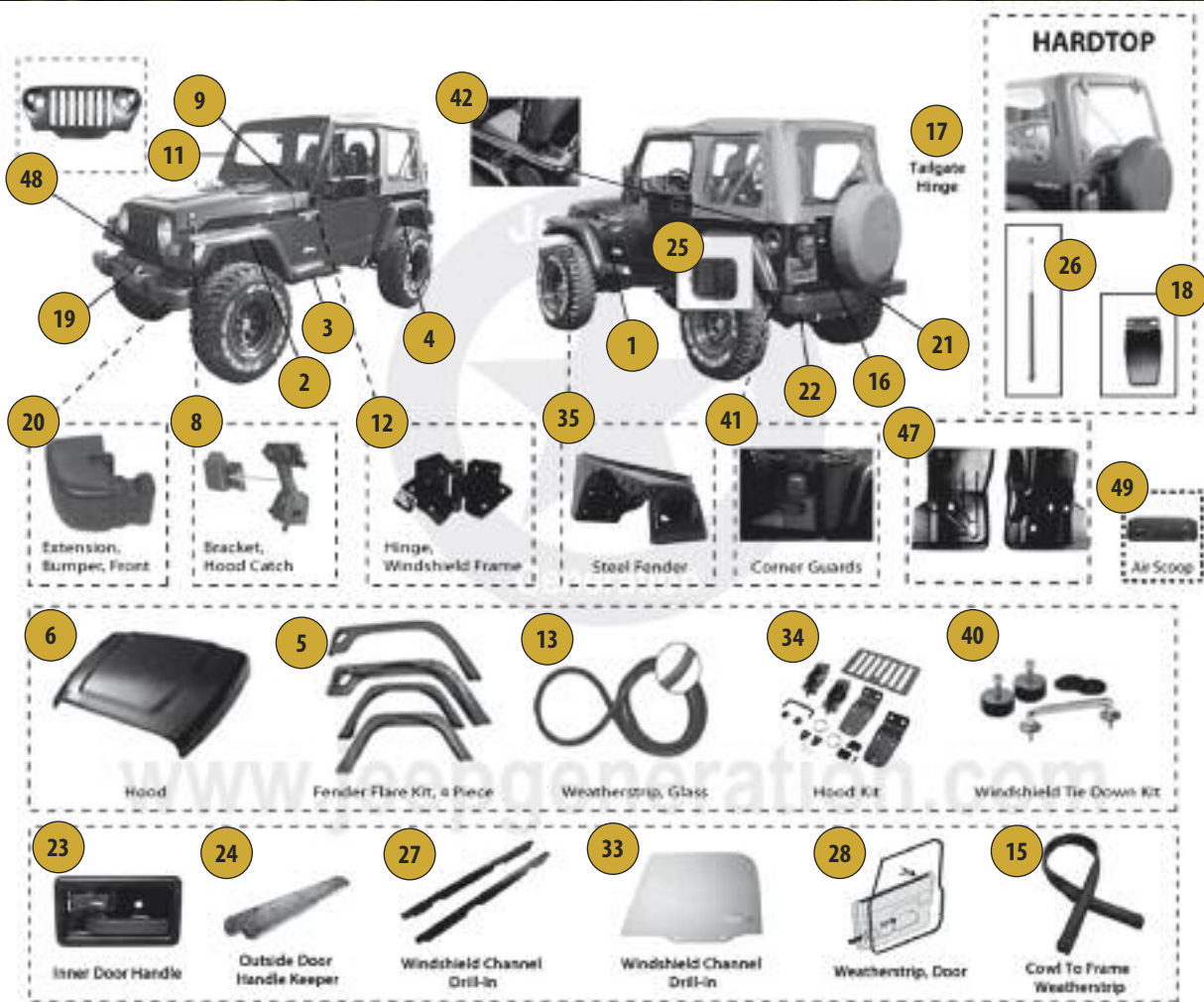

1	Parafango	16	Portello Posteriore	28	Guarnizione Giroporta
2	Parafanghino in Plastica	17	Cerniera Portello Posteriore	33	Vetro Scendente Portiera
3	Estensione Parafanghino Anteriore	18	Cerniera Lunotto Hard Top	34	Kit Cofano (Cerniere, Tamponi, Griglia e Ganci)
4	Parafanghino in Plastica	19	Lama Paraurti Anteriore	35	Parafango Anteriore Lamiera
5	Set di 4 Parafanghini in Plastica	20	Estensioni Paraurti in Plastica	40	Kit Supporti e Gancio Reggi Parabrezza
6	Cofano	21	Lama Paraurti Posteriore	41	Protezioni Angolari Posteriori
8	Ganci Fermacofano	22	Estensioni Paraurti in Plastica	42	Protezioni Canalina Aggancio Soft Top
9	Cerniera Cofano	23	Maniglia Apriporta Interna	47	Lamierato Fondo Anteriore
11	Telaio Cornice Parabrezza	24	Antistatico Maniglia Interna	48	Calandra Anteriore
12	Cerniera Telaio Cornice Parabrezza	25	Maniglia Apriporta Esterna	49	Copertura Griglia Areaazione Interna
13	Guarnizione Girovetro Parabrezza	26	Ammortizzatori Lunotto Hard Top		
15	Guarnizione Telaio Cornice Parabrezza	27	Canalina Parabrezza per Soft Top		

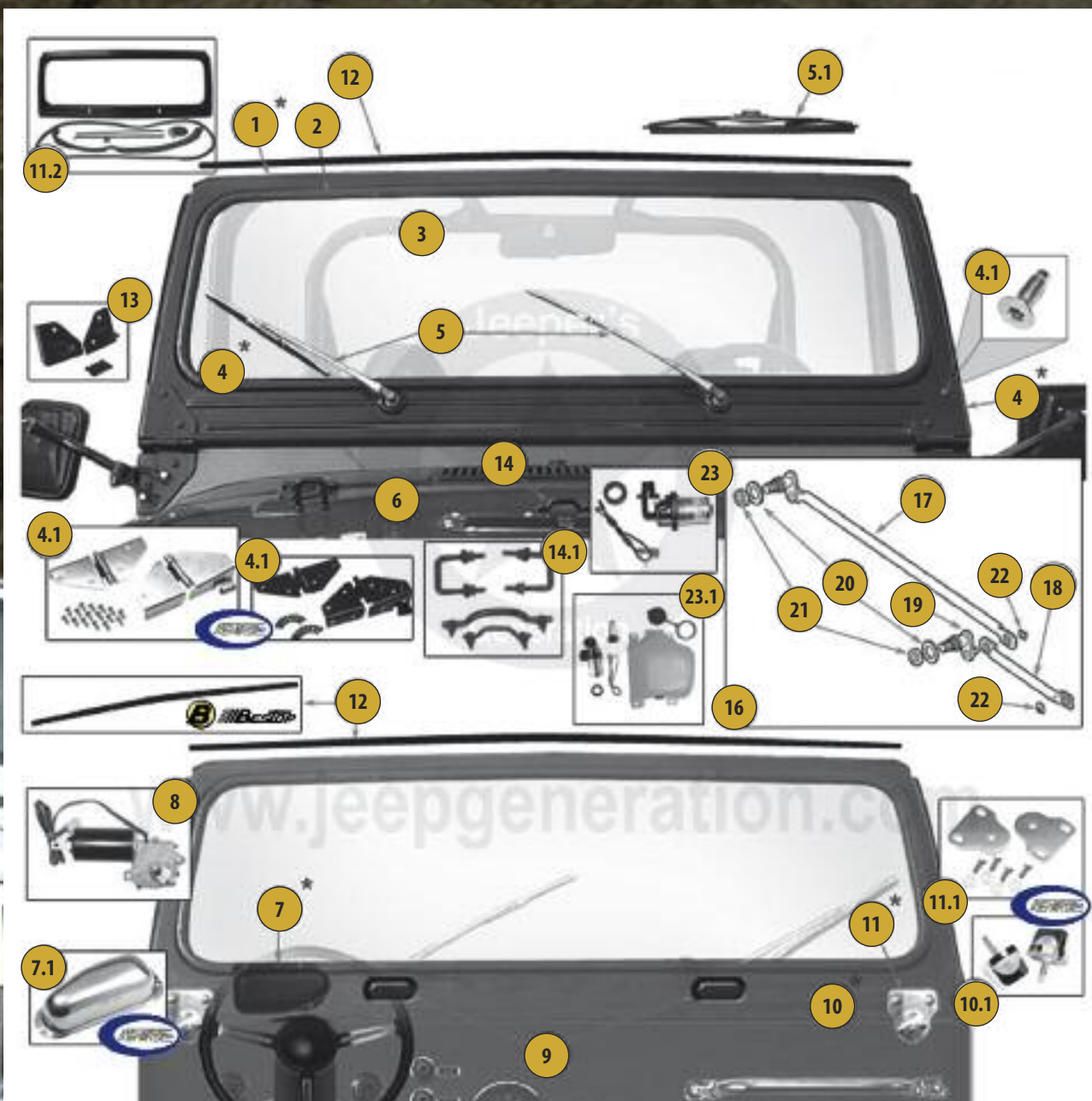

1	Telaio Cornice Parabrezza
2	Guarnizione Girovetro Parabrezza
3	Vetro Parabrezza
4	Cerniera Telaio Cornice Parabrezza
4.1	Set Cerniere Telaio Cornice Parabrezza
4.2	Vite Cerniera
5	Braccio Tergicristallo
5.1	Spazzola Tergicristallo
6	Guarnizione Telaio Cornice Parabrezza
7	Copertura Motorino Tergicristallo
7.1	Copertura Motorino Tergicristallo Cromata

8	Motorino Tergicristallo
9	Copertura Leveraggi Tergicristallo
10	Pomelli Ferma Parabrezza
10.1	Pomelli Ferma Parabrezza Cromati
11	Piastrina Blocca Parabrezza
11.1	Piastrina Inox Blocca Parabrezza
12	Canalina Parabrezza per Soft Top
13	Supporto Fari Aggiuntivi per Cerniera Parabrezza
14	Gancio Ferma Parabrezza

14.1	Kit Supporti e Gancio Ferma Parabrezza
16	Kit Leveraggi Tergicristallo
17	Leveraggio Lungo Tergicristallo
18	Leveraggio Corto Tergicristallo
19	Perno Braccio Corto Tergicristallo
20	Guarnizione Perno Braccio Tergicristallo
21	Spessore Perno Tergicristallo
21.1	Dado Ferma Braccio Tergicristallo
22	Fermo Perno Motore Tergicristallo
23	Motorino Lavacrystallo con Filtro
23.1	Kit Vaschetta e Motorino Lavacrystallo

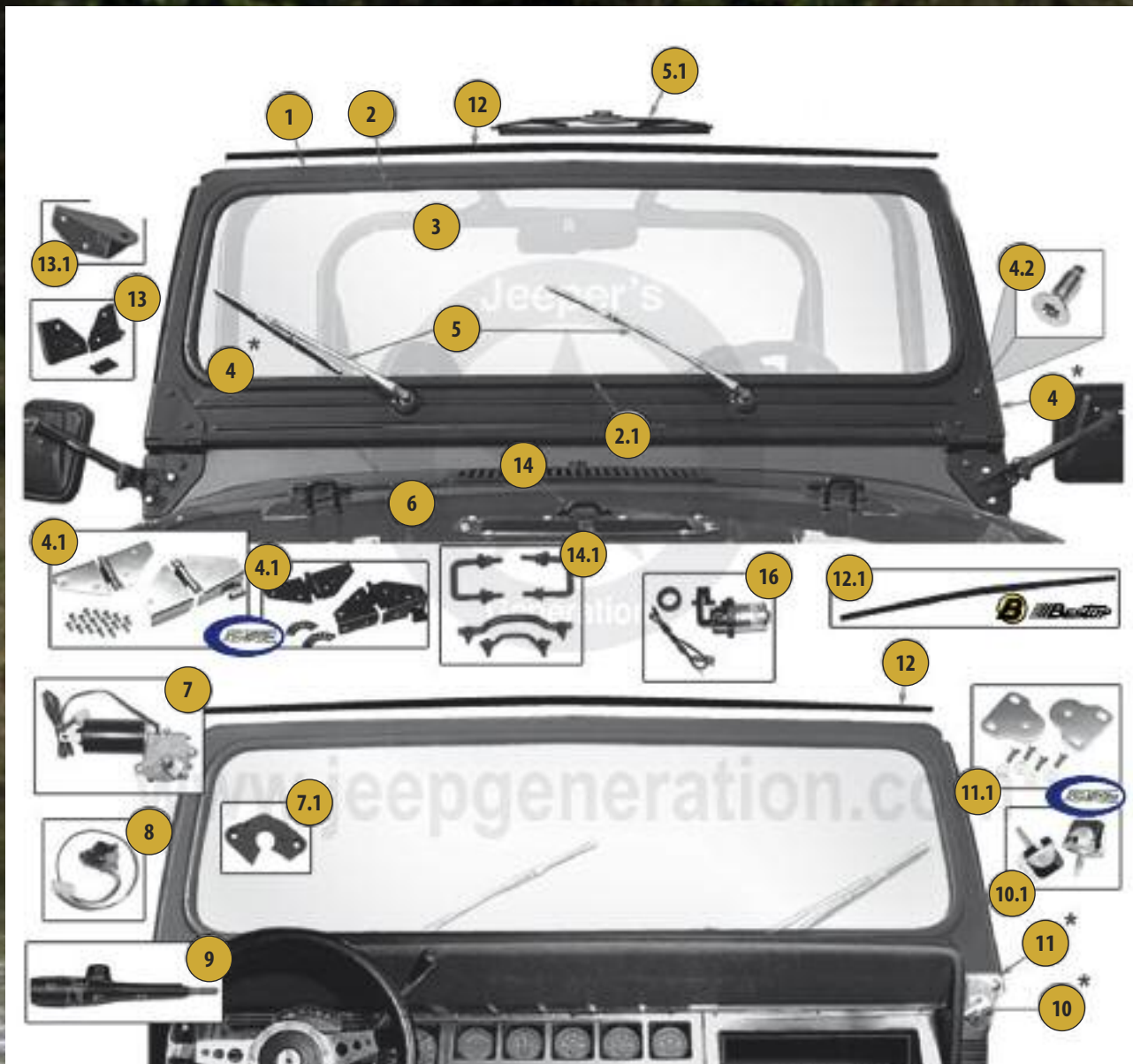

1 Telaio Cornice Parabrezza	5.1 Spazzola Tergicristallo	11 Piastrina Blocca Parabrezza
2 Guarnizione Girovetro Parabrezza	6 Guarnizione Telaio Parabrezza	11.1 Piastrina Blocca Parabrezza Cromata
2.1 Chiusura Guarnizione Parabrezza	7 Motorino Tergicristallo	12 Guarnizione Parabrezza Hard Top
3 Vetro Parabrezza	7.1 Guarnizione Motorino Tergicristallo	12.1 Canalina Parabrezza per Soft Top
4 Cerniera Telaio Parabrezza	8 Interruttore Tergicristallo	13/13.1 Supporto Fari Aggiuntivi per Cerniera Parabrezza
4.1 Cerniera Telaio Parabrezza Cromata	9 Leva Freccie / Tergicristallo	14 Gancio Ferma Parabrezza
4.2 Vite Cerniera	10 Pomello Ferma Parabrezza	14.1 Kit Supporti e Gancio Ferma Parabrezza
5 Braccio Tergicristallo	10.1 Pomello Ferma Parabrezza Cromato	16 Motorino Lavacrystallo con Filtro

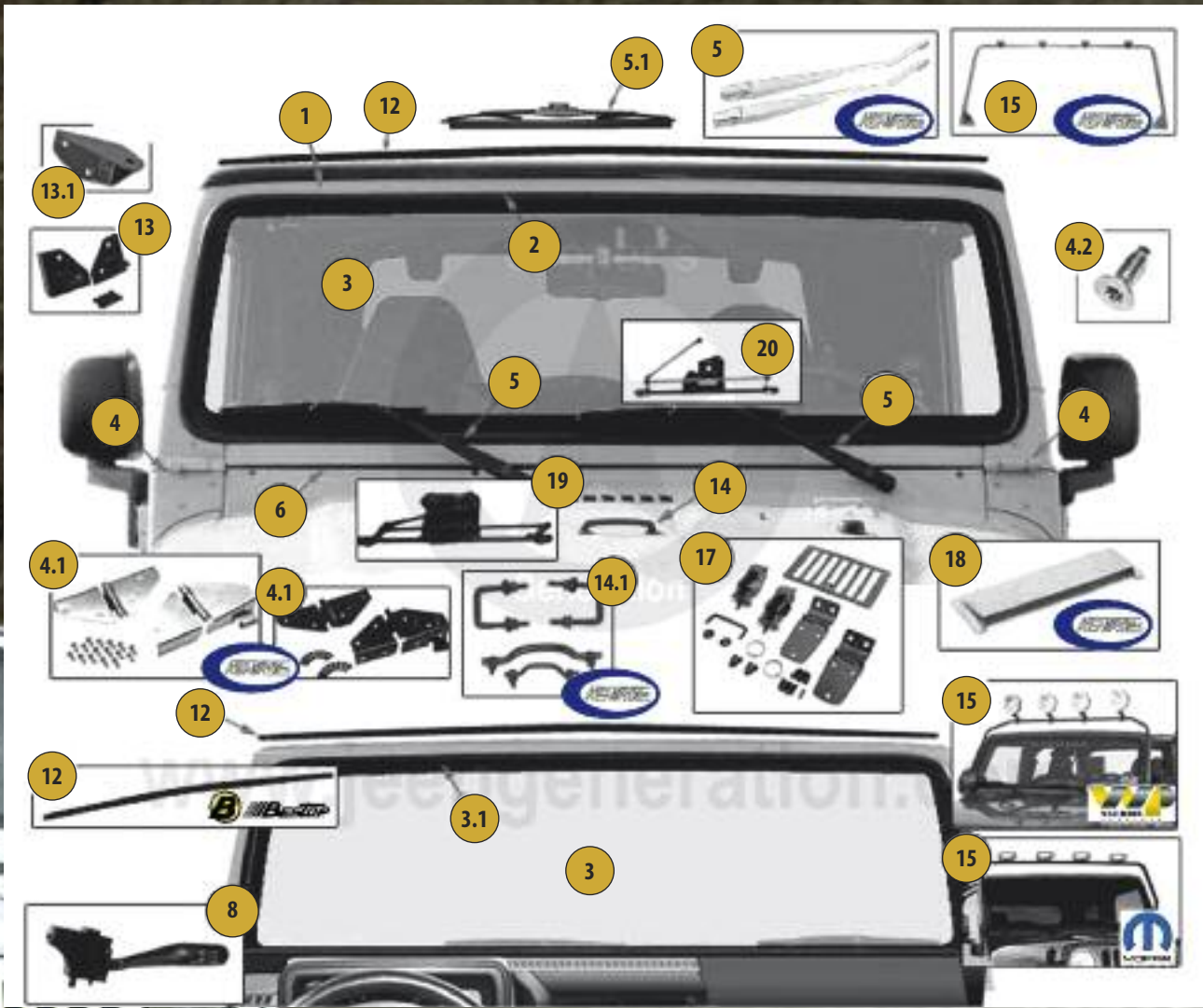

1 Telaio Cornice Parabrezza	5 Braccio Tergicristallo	14/14.1 Kit Supporti e Gancio Ferma Parabrezza
2 Guarnizione Girovetro Parabrezza	5.1 Spazzola Tergicristallo	15 Barra Portafari
3 Vetro Parabrezza	6 Guarnizione Telaio Parabrezza	17 Kit Cerniere Supporti e Ganci Cofano
3.1 Guarnizione Interna Parabrezza	8 Leva Interruttore Tergicristallo	18 Copertura Presa Ventilazione Interna
4 Cerniere Parabrezza	12 Canalina Parabrezza per Soft Top	19 Assemblato Motorino Tergicristallo
4.1 Cerniere Parabrezza Cromo	13/13.1 Supporto Fari Aggiuntivi per Cerniera Parabrezza	20 Leveraggi Tergicristallo
4.2 Vite Cerniera		

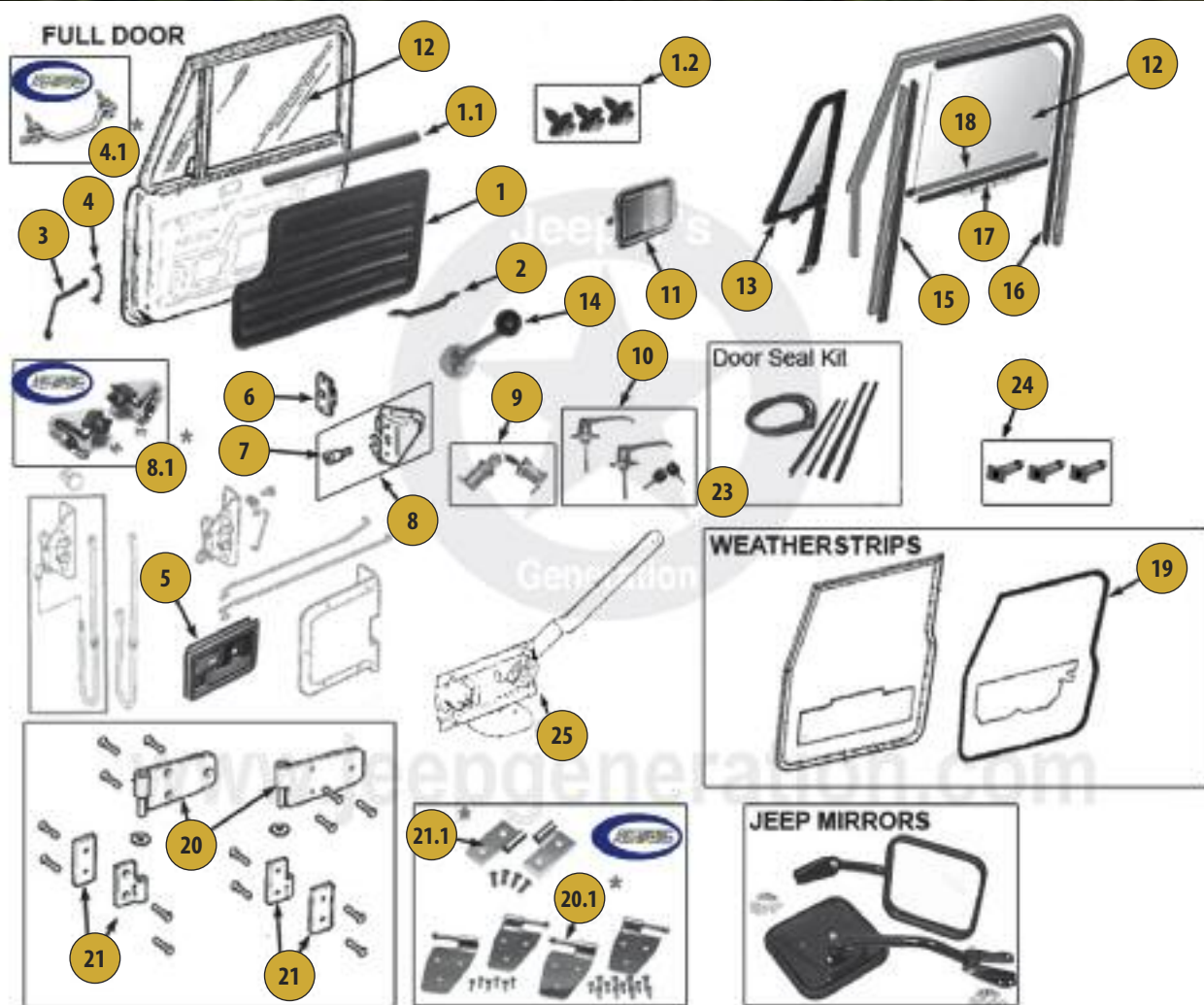

1 Pannello Rivestimento Interno

1.1 Poggiabraccio

1.2 Clip Ferma Pannello

2 Maniglia Interna

3 Laccetto Ferma Portiera

4 Anello per Laccetto Ferma Portiera

4.1 Anello Cromato per Laccetto Ferma Portiera

5 Maniglia Apriporta Interna

6 Piastrina Supporto Battuta Portiera

7 Perno Battuta Portiera

8 Conchiglia Battuta Portiera

8.1 Conchiglia Cromata Battuta Portiera

9 Cilindretto Serratura Portiera

10 Maniglia Apriporta Esterna

11 Maniglia Piatta Apriporta Esterna

12 Vetro Scendente

13 Assemblato Vetro Deflettore

14 Maniglia Alzavetro

15 Guarnizione Dritta Scendente

16 Guarnizione Giroporta Scendente

17 Guarnizione Raschiavetro Interna

18 Guarnizione Raschiavetro Esterna

19 Guarnizione Giroporta

20 Cerniera Porta

20.1 Cerniera Porta Cromata

21 Cerniera Porta Lato Scocca

21.1 Cerniera Porta Lato Scocca Cromata

23 Kit Guarnizioni Porta

24 Inserti mezze Porte YJ

25 Macchinetta Alzacristalli

59.1 FARI E COMPONENTI 1955-86 CJ5,6,7,8 Scrambler

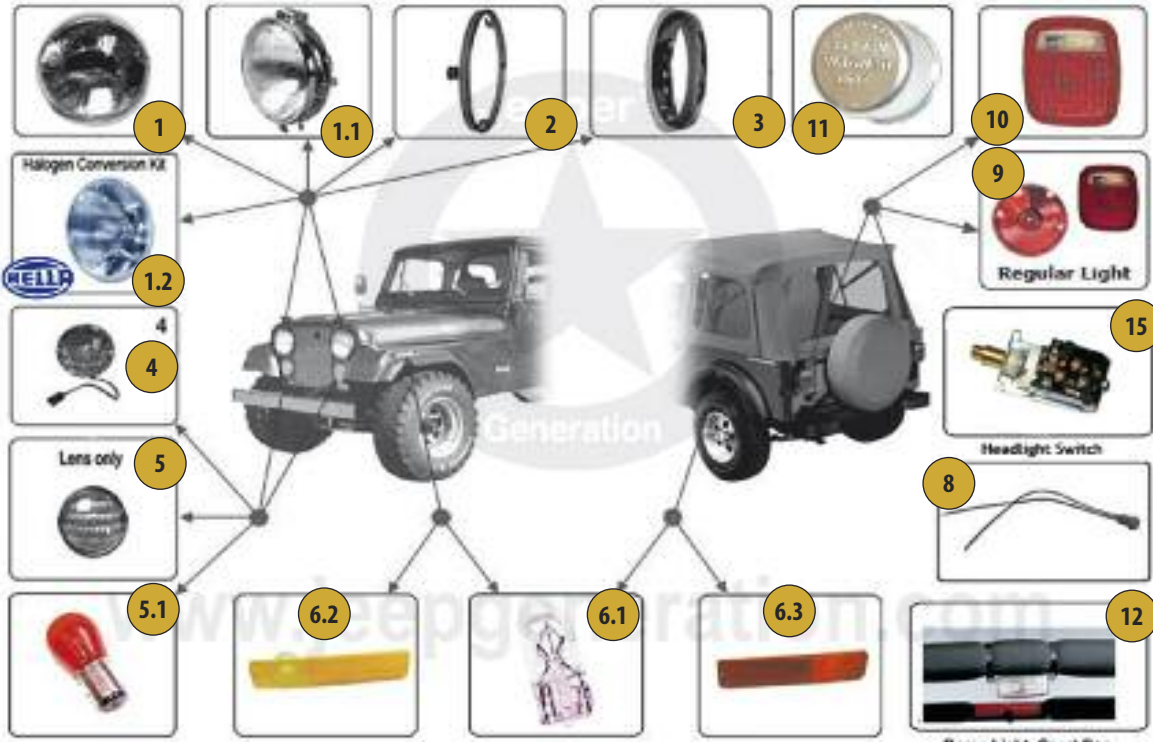

1	Proiettore USA con Lampadina Incorporata	4	Assemblato Posiz. / Freccia	8	Portalampada Luce Ingombro
1.1	Assemblato Faro USA e Portafaro	5	Lente Posizione / Freccia	9	Faro Posteriore
1.2	Proiettore Alogeno EURO	5.1	Lampadina Posiz. / Freccia	10	Lente Faro Posteriore
2	Supporto Cromato Proiettore	6.1	Lampadina Freccia Laterale	11	Relais 4 Freccie
3	Cornice Faro	6.2	Lente Luce Ingombro Laterale Anteriore	12	Luce Cortesia Interna
		6.3	Lente Luce Ingombro Laterale Posteriore	15	Interruttore Luci

59.2 FARI E COMPONENTI 1984-01 Cherokee XJ



1	Anello Ferma Faro	6	Registro Inclinazione Proiettore	12	Assemblato Terzo Stop
2	Proiettore USA con Lampada Integrata	7	Faro Fendinebbia	13	Faro Posteriore
2.1	Proiettore Alogeno EURO	8	Freccia Anteriore	14	Luce Targa
3	Lampada Proiettore Alogeno	9	Portalampada Freccia	15	Cablaggio per Lampada Doppio Filamento
4	Cornice Proiettore	10	Lente Luce Ingombro	16	Cabl. per Lamp. Doppio Fil. per Alti Wattaggi
5	Supporto Proiettore	11	Freccia Laterale	17	Kit Fari Masch. e Supporti
				18	Interruttore Luci

60.1 FARI E COMPONENTI 1987-95 Wrangler YJ

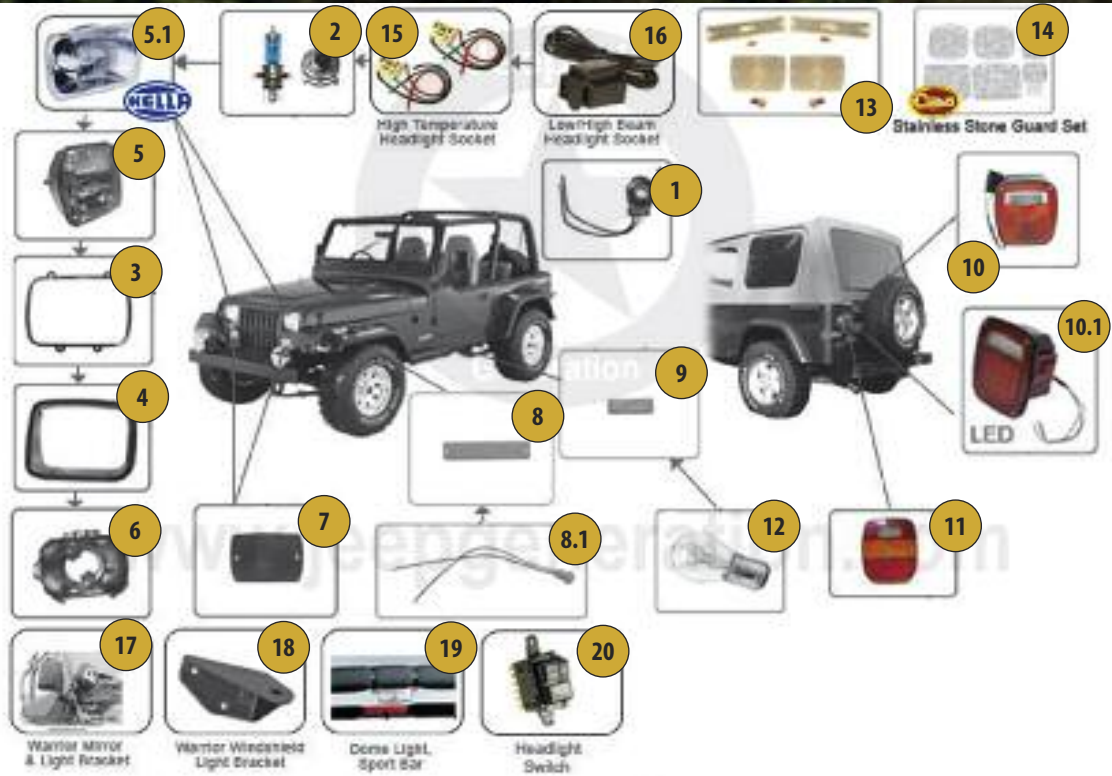

1 Connettore Posizione Anteriore

2 Lampada Proiettore Alogeno

3 Anello Ferma Faro

4 Cornice Proiettore

5 Proiettore USA con Lampada Integrata

5.1 Proiettore Alogeno EURO

6 Supporto Proiettore

7 Faro Posizione / Freccia Anteriore

8 Luce Ingombro Laterale

8.1 Portalamпада Luce Ingombro

9 Freccia Laterale

10 Faro Posteriore

10.1 Faro Posteriore con LED

11 Lente Faro Posteriore

12 Lampada Luce Posizione

13 Kit Lampade Chiare

14 Kit Proteggi Fari

15 Cablaggio per Lampada Doppio Filamento

16 Cablaggio per Lampada Doppio Filamento per Alti Wattaggi

17 Supporto Specchie Fari Aggiuntivi per Cerniera Parabrezza

18 Supporto Fari Aggiuntivi per Cerniera Parabrezza

19 Luce Cortesia Interna per Roll Bar

20 Interruttore Luci

60.2 FARI E COMPONENTI 1993-98 Grand Cherokee ZJ e ZG



1 Proiettore Anteriore

2 Lampada Proiettore Anteriore

2.1 Cablaggio Lampada per Alti Wattaggi

2.2 Cablaggio Lampada a Doppio Filamento

3 Anello Tenuta Lampada

4 Registro Inclinazione Proiettore

5 Freccia Anteriore Laterale

6 Freccia Anteriore Inferiore

7 Proiettore Fendinebbia

8 Lente Proiettore Fendinebbia

9 Lampada Proiettore Fendinebbia

10 Faro Posteriore

11 Interruttore Multifunzione Luci

61.1 FARI E COMPONENTI 1997-06 Wrangler TJ

TJ



1	Proiettore USA con Lampada Integrata	7	Kit Lampade Chiare	15	Luce Cortesia Interna Rollbar
1.1	Proiettore Alogeno EURO	8	Faro Posteriore	16	Supporto per Specchie Fari Aggiuntivi
2	Cornice Proiettore	8.1	Faro Posteriore con LED	17	Copertura per Fari Aggiuntivi
3	Anello Ferma Faro	9	Lente Faro Posteriore	18	Kit Proteggi Fari
4	Faro Posizione / Freccia Anteriore	9.1	Assemblato Terzo Stop	19	Interruttore per Fari Fendinebbia
5	Luce Ingombro / Freccia Laterale	10	Lampadina	20	Kit Fari Profondità
6	Portalampada Luce Ingombro	12	Faro Fendinebbia	22	Interruttore Multifunzione Luci

61.2 FARI E COMPONENTI 2007-Up Wrangler JK - 2 e 4 Porte

JK

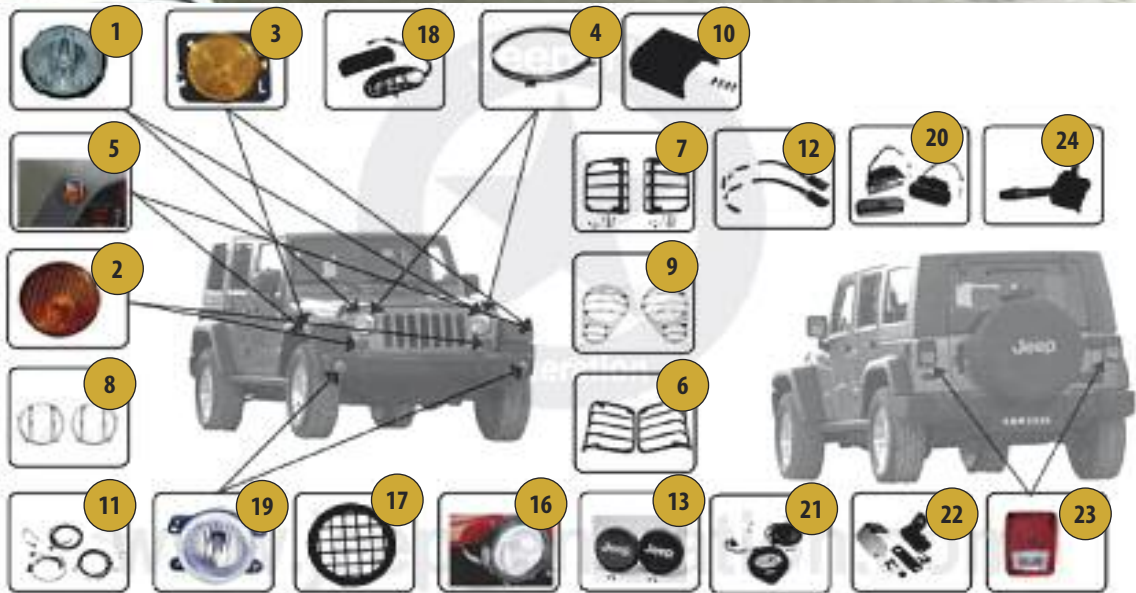

1	Proiettore Anteriore	9	Protezione Fari Anteriori Cromate	18	Fari Profondità
2	Freccia Anteriore	10	Estensione Terzo Stop	19	Assemblato Fendinebbia
3	Freccia Laterale	11	Kit Inst. Fari Aggiuntivi	20	Kit Mopar Fari Profondità con Coperture - Ovali
4	Cornice Proiettore Anteriore	12	Adattatori Fari Aggiuntivi	21	Kit Mopar Fari Profondità con Coperture - Tondi
5	Protezione Freccia Laterale	13	Copertura Fari Aggiuntivi	22	Supporti Fari Aggiuntivi
7	Protezione Faro Posteriore	16	Kit Fari Fendinebbia	23	Faro Posteriore
8	Protezione Proiettore Anteriore	17	Copertura a Rete Fari Aggiuntivi	24	Interruttore Multifunzione Luci



62.1 SISTEMA RAFFREDDAMENTO 1955-86 CJ5,6,7,8 Scrambler

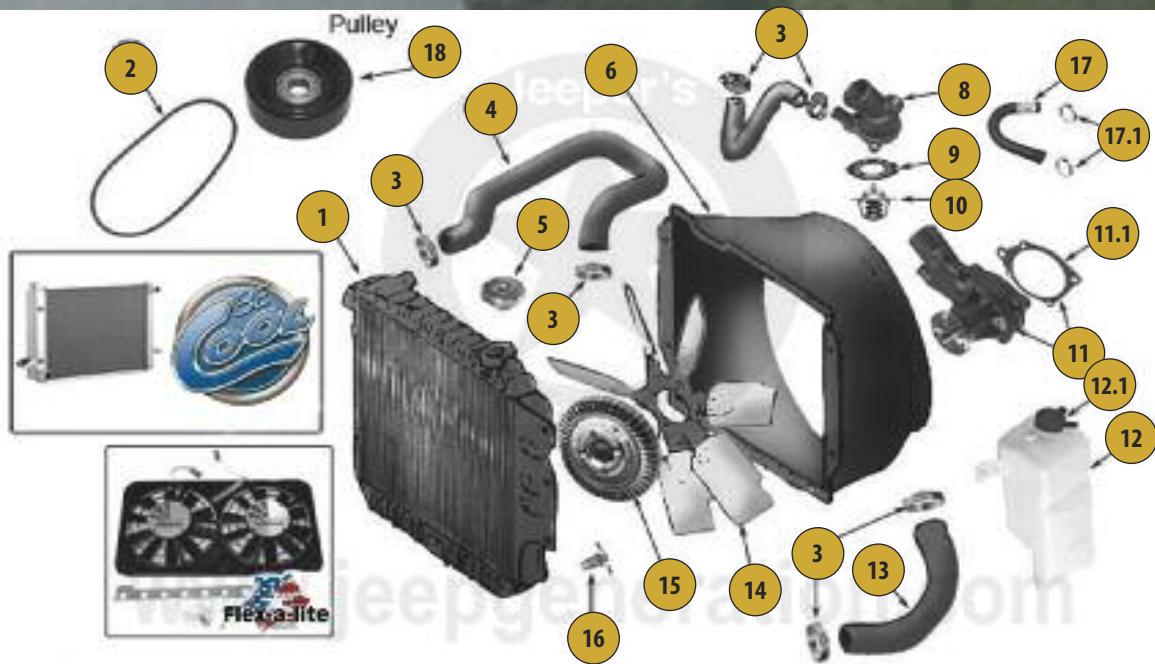

1 Radiatore	9 Guarnizione Termostato	14 Ventola
2 Cinghia	10 Termostato	15 Giunto Viscoso Ventola
3 Fascetta Tubo Radiatore	11 Pompa Acqua	16 Rubinetto Scarico Radiatore
4 Tubo Superiore Radiatore	11.1 Guarnizione Pompa Acqua	17 Tubo per Riscaldamento Interno
5 Tappo Radiatore	12 Vaschetta Liquido Refrig.	17.1 Fascetta Tubo Riscaldamento
6 Convogliatore Aria	12.1 Tappo Vaschetta Refrigerante	18 Puleggia
8 Supporto Porta Termostato	13 Tubo Inferiore Radiatore	

62.2 SISTEMA RAFFREDDAMENTO 1987-95 Wrangler YJ

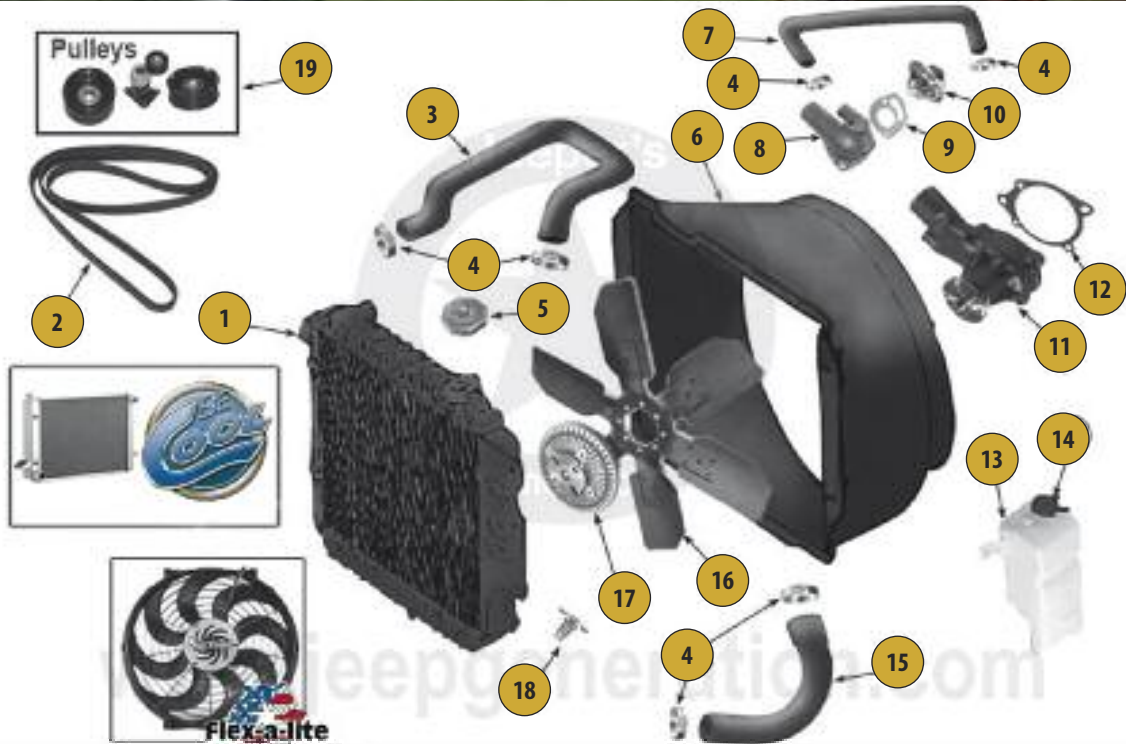

1 Radiatore	7 Tubo per Riscaldamento Interno	13 Vaschetta Liquido Refrig.
2 Cinghia	8 Supporto Porta Termostato	14 Tappo Vaschetta Refrig.
3 Tubo Superiore Radiatore	9 Guarnizione Termostato	15 Tubo Inferiore Radiatore
4 Fascetta Tubo Radiatore	10 Termostato	16 Ventola
5 Tappo Radiatore	11 Pompa Acqua	17 Giunto Viscoso Ventola
6 Convogliatore Aria	12 Guarnizione Pompa Acqua	18 Rubinetto Scarico Radiatore
		19 Puleggia



1 Radiatore

2 Cinghia

3 Tubo Superiore Radiatore

4 Fascetta Tubo Radiatore

5 Tappo Radiatore

6 Convogliatore Aria

7 Tubo per Riscaldamento Interno

8 Supporto Porta Termostato

9 Guarnizione Termostato

10 Termostato

11 Pompa Acqua

12 Guarnizione Pompa Acqua

13 Tappo Vaschetta Refrigerante

14 Vaschetta Liquido Refrigerante

15 Tubo Inferiore Radiatore

16 Elettroventola

17 Giunto Viscoso Ventola

18 Rubinetto Scarico Radiatore

19 Puleggia

20 Tendicinghia

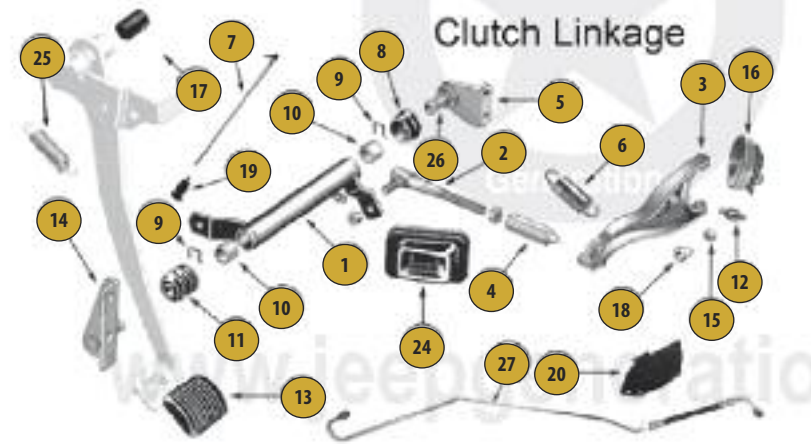

- 1 Leveraggio Rinvio Frizione
- 2 Leva Registro Frizione
- 3 Forchetta Frizione
- 4 Registro Frizione
- 5 Supporto Rinvio Frizione con Perno
- 6 Molla Esterna Ritorno Leva Frizione
- 7 Staffa Pedale-Campana Frizione
- 8 Gommino Esterno Perno Frizione
- 9 Molletta Ferma Gommino
- 10 Spessore Plastica Leveraggio Innesto Frizione

- 11 Gommino Esterno Perno Frizione
- 12 Molla Interna Richiamo Leva Frizione
- 13 Gommino Rivestimento Pedale
- 14 Supporto Rinvio Frizione con Perno
- 15 Sfera Forchetta Frizione
- 16 Cuscinetto Ripetitore Frizione
- 17 Boccola Pedale Frizione
- 18 Perno Plastica Cilindretto Frizione
- 19 Cuffia Leva Innesto Frizione
- 20 Carter Interno Campana Frizione
- 24 Cuffia Protezione Frizione

- 25 Molla Ritorno Pedale Frizione
- 26 Perno Leveraggio Frizione
- 27 Tubo Olio Frizione
- 28 Spingidisco
- 29 Disco Frizione
- 30 Pompa Frizione
- 31 Ripetitore Frizione
- 32 Boccola Disco Frizione
- 33 Kit Riparazione Leveraggio Rinvio
- 34 Kit Disco Spingidisco e Cuscinetto



JEEP HISTORY... ANNO 1963

Nel 1963 compare per la prima volta su una Jeep questo Logo... che identificherà fino al 1969 la cosiddetta "KAISER ERA"

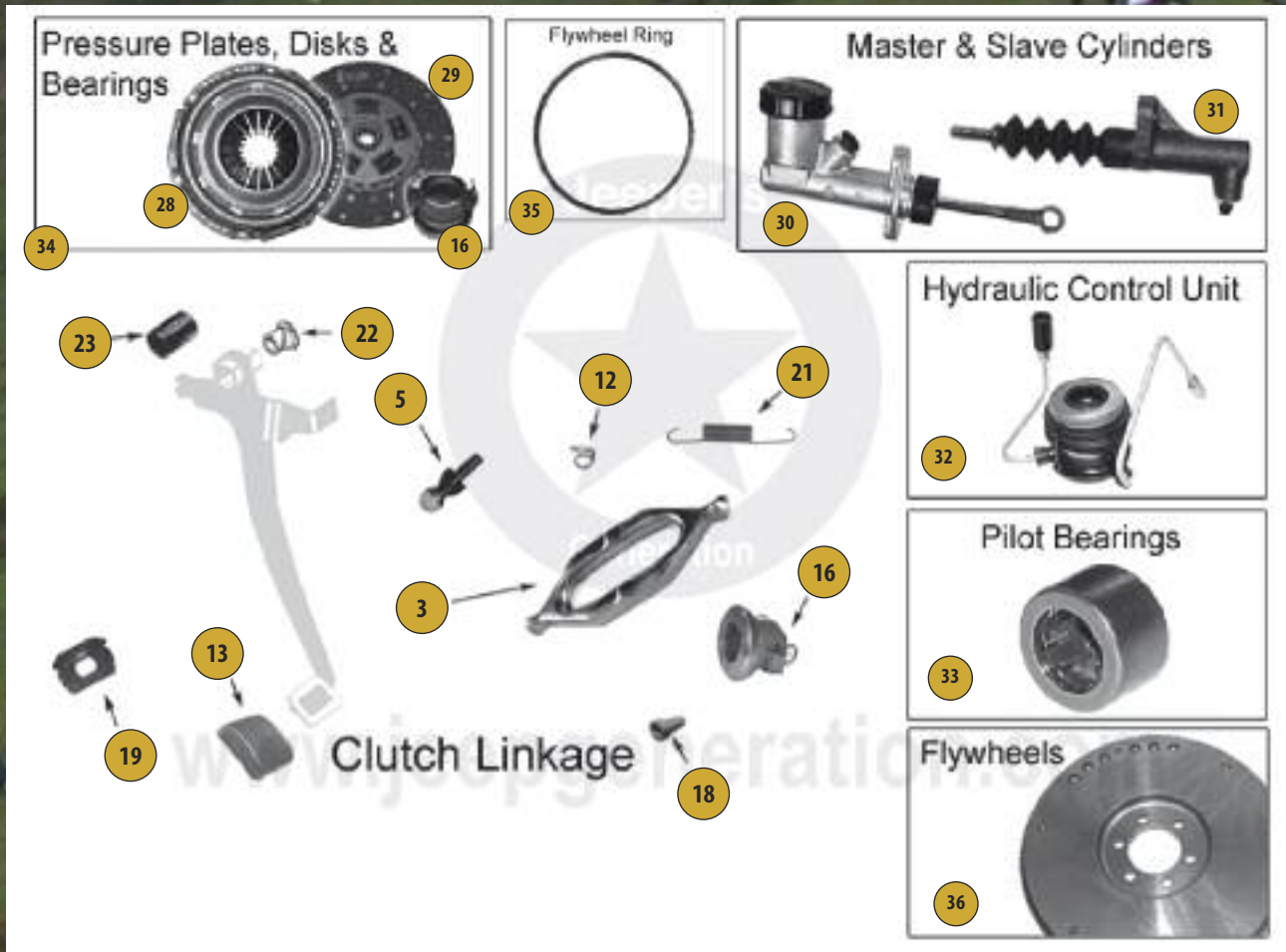

3 Forchetta Frizione

5 Perno Rinvio Frizione

12 Molla Ritorno Leveraggio

13 Gommino Rivestimento Pedale

16 Cuscinetto Spingidisco

18 Perno Plastica
Cilindretto Frizione

19 Gommino Passacavo

21 Molla Ritorno Pedale Frizione

22 Boccola Pedale Frizione

23 Boccola Pedale Frizione

28 Spingidisco

29 Disco Frizione

30 Pompa Frizione

31 Ripetitore Frizione

32 Ripetitore Frizione Idraulico

33 Boccola Disco Frizione

34 Kit Disco Spingidisco
e Cuscinetto

35 Corona Dentata Volano

36 Volano

**JEEP HISTORY... ANNO 1970***Nel 1970**la American Motors Corporation**acquista Jeep...**ha inizio la "AMC ERA"*

66.1 PARTI SISTEMA ALIMENTAZIONE 1976-86 CJ5,6,7,8 Scrambler

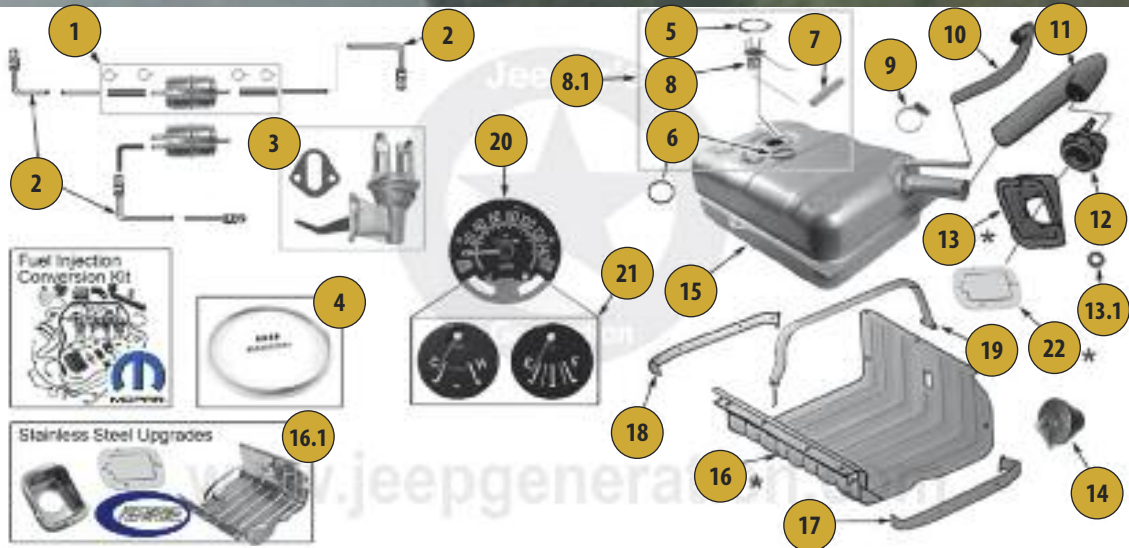

1 Kit Filtro Benzina	8 Galleggiate	13* Cornice Cromata Bocchettone	18 Fascia Reggi Serbatoio DX
2 Tubo Benzina	8.1 Kit Galleggiate e Guarnizioni	13.1 Guarnizione Bocchettone	19 Fascia Reggi Serbatoio Superiore
3 Pompa Benzina	9 Fascetta per Tubo Rifornimento	14 Tappo Bocchettone Rifornimento	20 Assemblato Strumentazione
4 Matassa Tubo Benzina e Terminazioni	10 Tubo Ventilazione	15 Serbatoio	21 Strumentazione Benzina e Temperatura
5 Anello Tenuta Galleggiate	11 Tubo Rifornimento	16 Piastra Protezione Serbatoio	22* Copertura Cromata Bocchettone
6 Guarnizione Galleggiate	12 Bocchettone Rifornimento	16.1 Piastra Protezione Cromata	
7 Filtro Galleggiate	13 Cornice Bocchettone Rifornimento	17 Fascia Reggi Serbatoio SX	

66.2 PARTI SISTEMA ALIMENTAZIONE 1984-01 Cherokee XJ

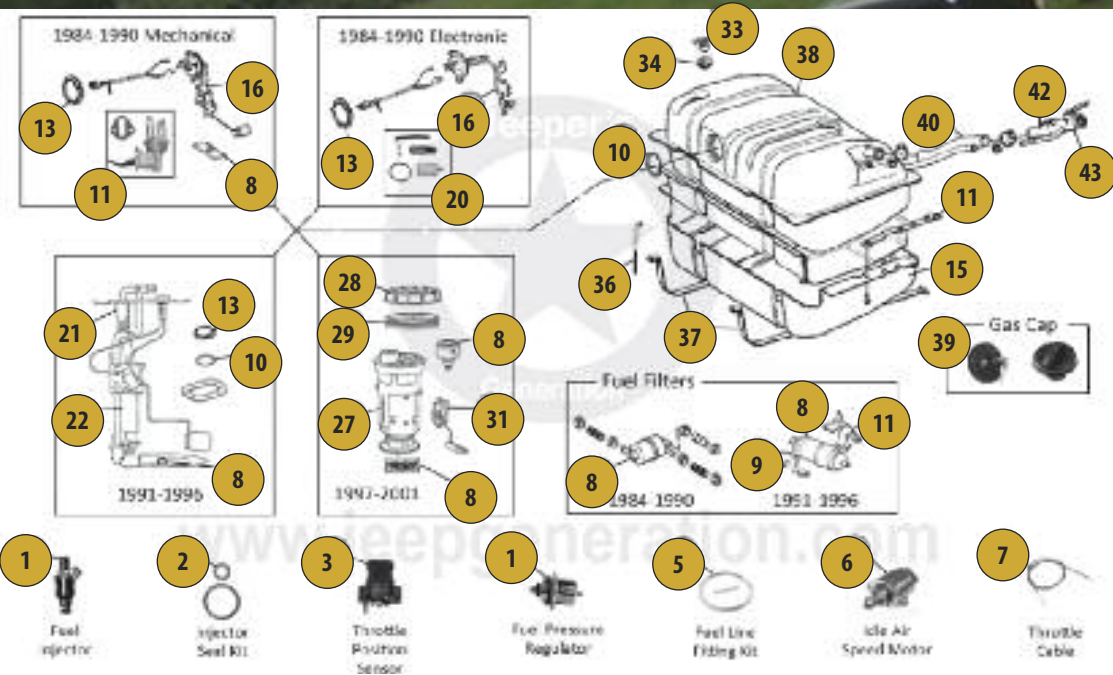

1 Iniettore	9 Fascetta ReggiFiltro Benzina	28 Anello Tenuta Assemblato Galleggiate	38 Serbatoio
2 Kit Guarnizioni Iniettore	10 Guarnizione Serbatoio	29 Guarn. Tenuta Assemblato Pompa e Galleggiate	39 Tappo Bocchettone Rifornimento
3 Sensore Corpo Farfallato	11 Staffa Filtro Benzina	31 Galleggiate	40 Tubi Rifornimento
4 Reg. Pressione Benzina	13 Anello Tenuta Galleggiate	33 Valvola Sfiato	42 Tubo Bocchettone Rifornimento
5 Matassa Tubo Benzina e Terminazioni	14 Pompa Benzina Meccanica	34 Guarnizione Valvola Sfiato	43 Estensione Bocchettone Rifornimento
6 Sensore del Minimo	16 Galleggiate	36 Bullone Fascia Reggi Serbatoio	44 Profilo di Rinforzo Laterale
7 Cavo Acceleratore	20 Pompa Benzina Elettrica	37 Fascia Reggi Serbatoio	45 Piastra Protezione Serbatoio
8 Filtro Benzina	21 Pompa Benzina con Filtro		
	27 Galleggiate		

67.1 PARTI SISTEMA ALIMENTAZIONE 1987-95 Wrangler YJ

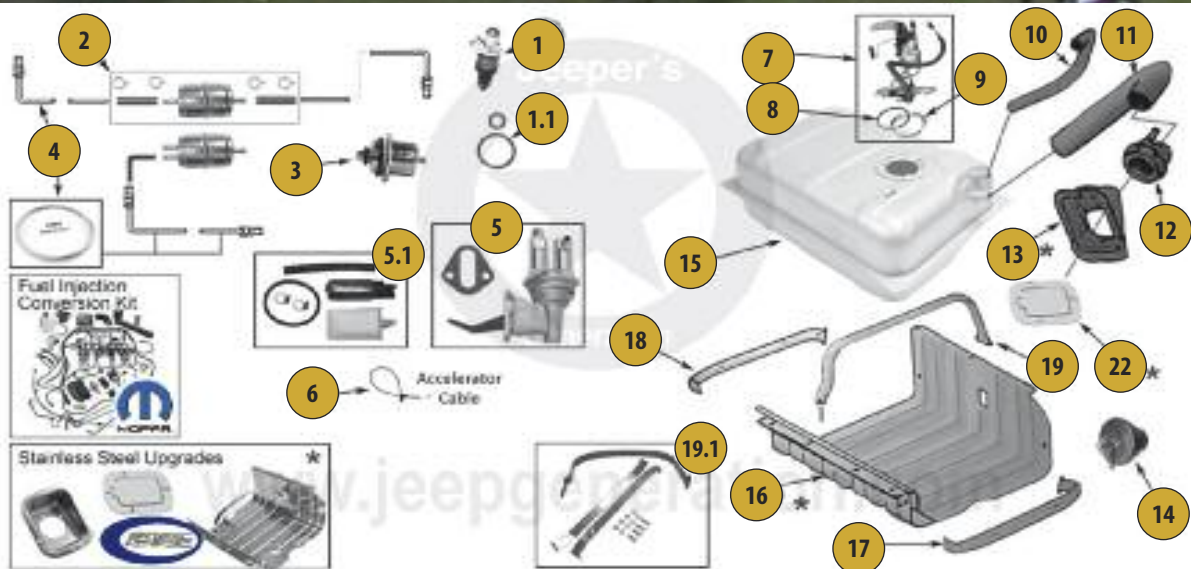

1 Iniettore	5 Pompa Benzina Meccanica	10 Tubo Sfiato	16 Piastra Protezione Serbatoio
1.1 Kit Guarnizioni Iniettore	5.1 Pompa Benzina Elettrica	11 Tubo Bocchettone Rifornimento	17 Fascia Reggi Serbatoio SX
2 Filtro Benzina	6 Cavo Acceleratore	12 Bocchettone Rifornimento	18 Fascia Reggi Serbatoio DX
3 Regolatore Pressione Benzina	7 Galleggiante	13 Rivestimento Bocchettone	19 Fascia Reggi Serbatoio Superiore
4 Matassa Tubo Benzina e Terminazioni	8 Guarnizione Galleggiante	14 Tappo Bocchettone Rifornimento	19.1 Kit Fasce Reggi Serbatoio
	9 Anello Tenuta Galleggiante	15 Serbatoio Carburante	22 Cop. Bocchettone Cromata

67.2 PARTI SISTEMA ALIMENTAZIONE 1997-06 Wrangler TJ

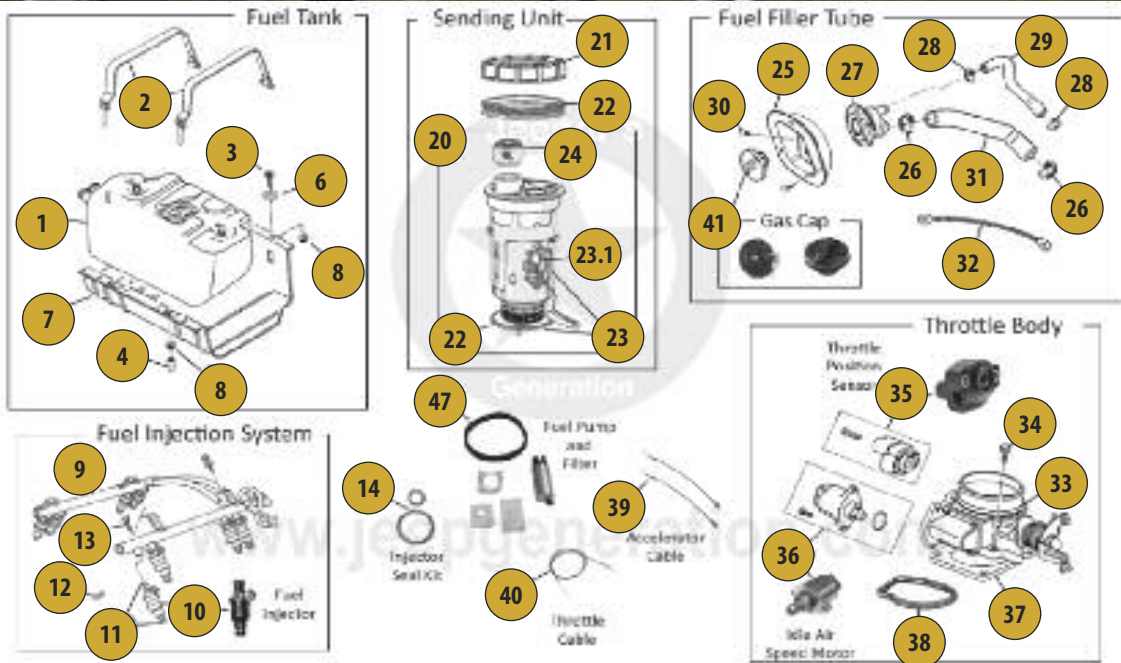

1 Serbatoio Carburante	11 Kit Oring Iniettore	24 Filtro Benzina	34 Bullone e Rondella
2 Fascia Reggi Serbatoio	12 Fermo per Iniettore	25 Rivestimento Bocchettone	35 Sensore Posizione Farfalla
3 Bullone Piastra Serbatoio	13 Vite per Condotto Carburante	26 Fascetta Tubo Rifornimento	36 Sensore del Minimo
4 Copertura Bullone Piastra	14 Kit Guarnizioni Iniettore	27 Bocchettone Rifornimento	37 Guarn. Corpo Farfallato
6 Rondella Ferma Bullone	20 Assemblato Pompa e Galleggiante	28 Fascetta Tubo Sfiato	38 Guarnizione Collettore Aspirazione
7 Piastra Protezione Serbatoio	21 Anello Tenuta Galleggiante	29 Tubo Sfiato	39 Cavo Acceleratore
8 Dado per Bullone Piastra	22 Guarnizione Galleggiante	31 Tubo Rifornimento	40 Cavo Su Corpo Farfallato
9 Condotto Carburante Iniettori	23 Assemblato Galleggiante	32 Cavo di Massa	41 Tappo Serbatoio
10 Iniettore	23.1 Galleggiante	33 Corpo Farfallato	42 Pompa Benzina con Filtro

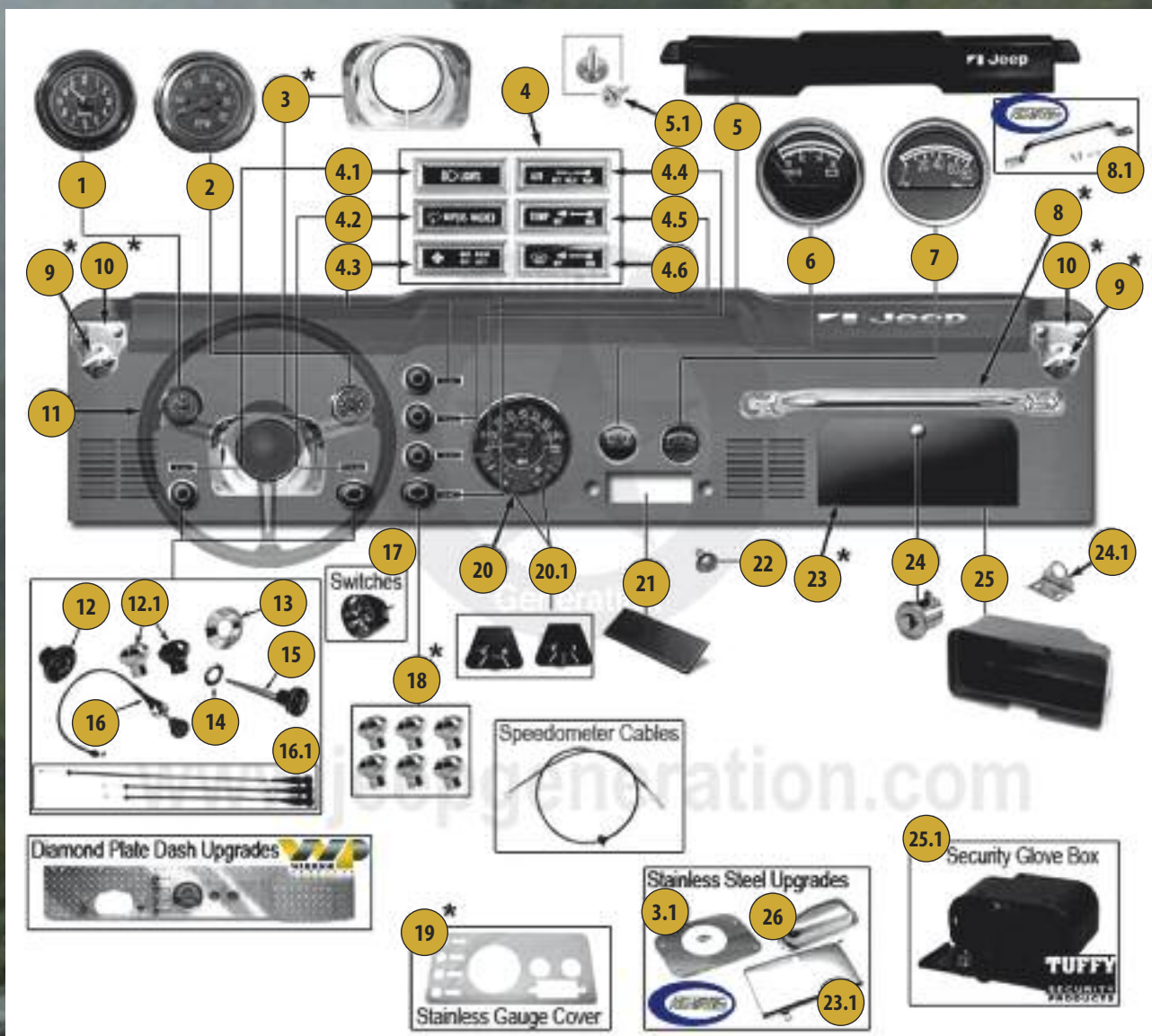

1	Orologio
2	Contagiri
3/3.1	Copertura Piantone Sterzo
4	Kit Spie Ed Indicatori
4.1	Spia Indicatore Fari
4.2	Spia Indicatore Tergicristallo
4.3	Spia Indicatore Ventola
4.4	Spia Indicatore Aereazione
4.5	Spia Indicatore Temperatura
4.6	Spia Indicatore Sbrinatori
5	Palpebra Cruscotto
5.1	Vite
6	Strumento Batteria

7	Strumento Pressione Olio
8	Maniglione Passeggero
8.1	Maniglione Passeggero Cromato
9	Gallettoni Ferma Parabrezza
10	Piastrine Ferma Parabrezza
11	Volante
12	Pomello Comandi
12.1	Pomello Comandi in Alluminio
13	Rondella Pomello Comandi
14	Dado Pomello Comandi
15	Pomello Interruttore Fari
16	Cavo Comando Aereazione
16.1	Kit Cavi Comando Aereazione
17	Interruttore Tergicristallo
18	Kit Pomelli
19	Pannello Copertura Strumenti
20	Assemblato Tachimetro
20.1	Strumento Benzina
21	Pannello Copertura Foro Radio
22	Bullone Pannello Cruscotto
23/23.1	Sportello Cassetto Passeggero
24	Pulsante Apertura Cassetto Passeggero
24.1	Fermo Pulsante Apertura Cassetto Passeggero
25	Rivestimento Cassetto Passaggero
25.1	Cassetto Passeggero Rinforzato
26	Copertura Cromata Motorino Tergicristallo

23	Sportello Cassetto Passeggero
24	Pulsante Apertura Cassetto Passeggero
24.1	Fermo Pulsante Apertura Cassetto Passeggero
25	Rivestimento Cassetto Passaggero
25.1	Cassetto Passeggero Rinforzato
26	Copertura Cromata Motorino Tergicristallo

1 Distributor Complete Kit

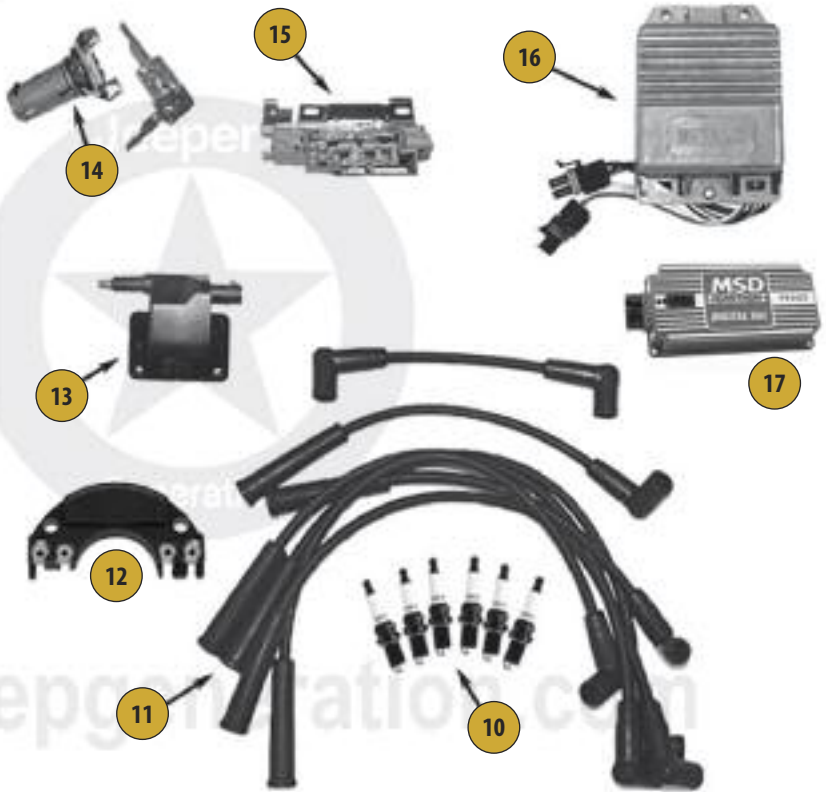
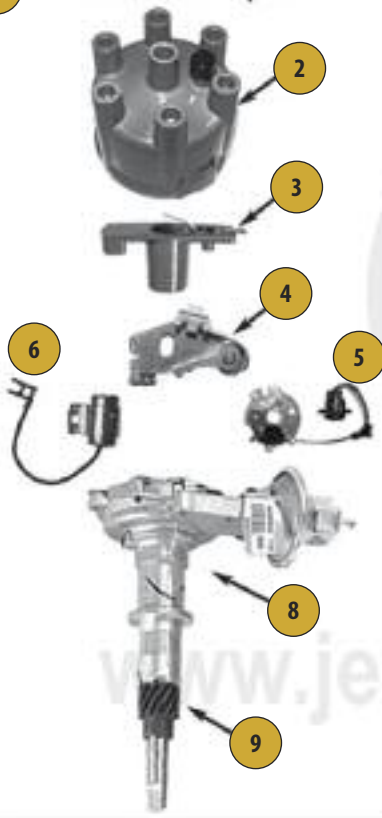

1 Distributor Complete Kit

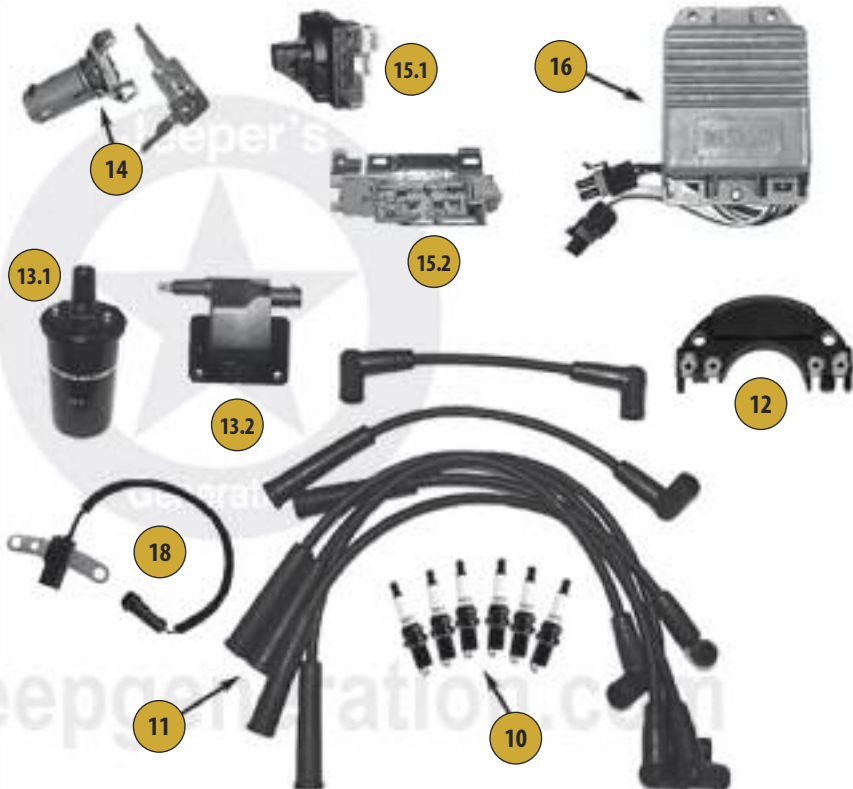
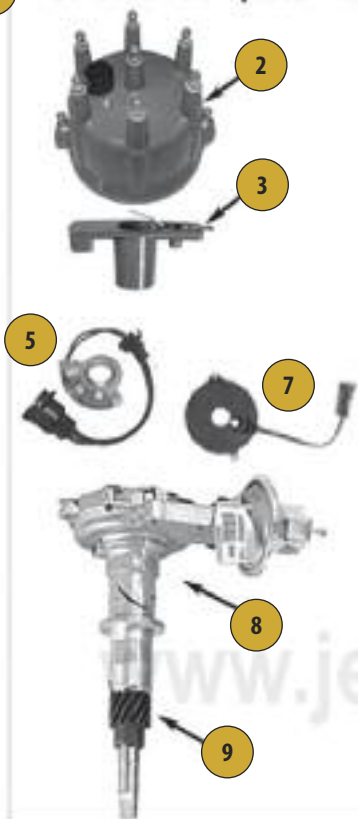

Parts list go to next page

Per la tabella di riferimento vedi pagina se-

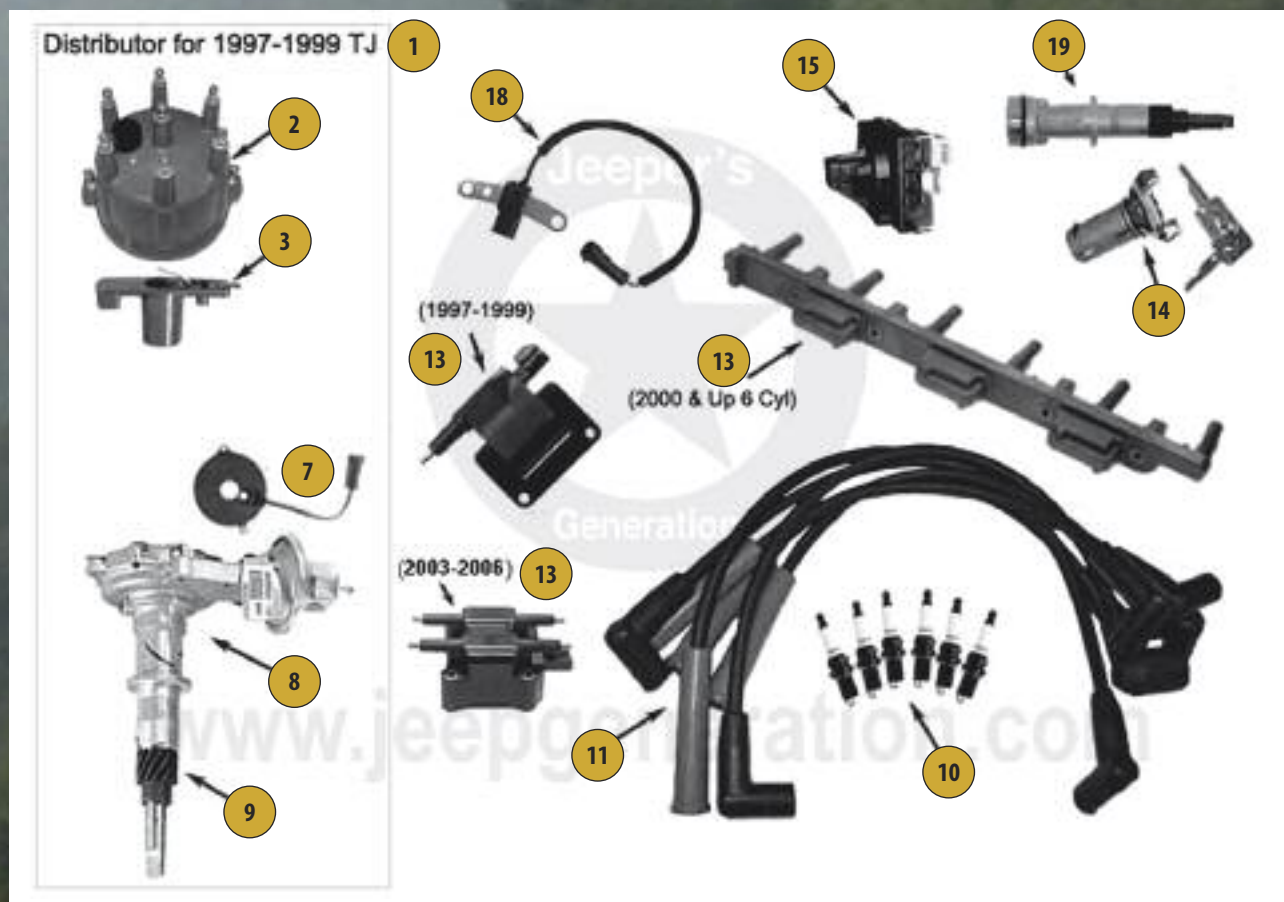

1	Assemblato Spinterogeno	9	Ingranaggio Spinterogeno	15	Interruttore Accensione
2	Coperchio Spinterogeno	10	Candele	15.1	Interruttore Accensione XJ
3	Spazzola Spinterogeno	11	Cavi Candele	15.2	Interruttore Accensione YJ
4	Puntine	12	Modulo Accensione	16	Centralina Accensione
5	Sensore Spinterogeno	13	Bobina	17	Centralina Potenziata
6	Condensatore	13.1	Bobina XJ	18	Sensore Contaimpuls
7	Sensore Spinterogeno	13.2	Bobina YJ	19	Sensore Albero a Camme
8	Spinterogeno	14	Blocchetto Accensione		



JEEP HISTORY... ANNO 1987

*Nel 1987 la AMC
viene sostituita dalla Chrysler
alla guida della Jeep...
ha inizio
l'ERA CHRYSLER
che dura tuttora*

71.1 SISTEMA DI SCARICO per 1955-86 CJ5,6,7,8 Scrambler

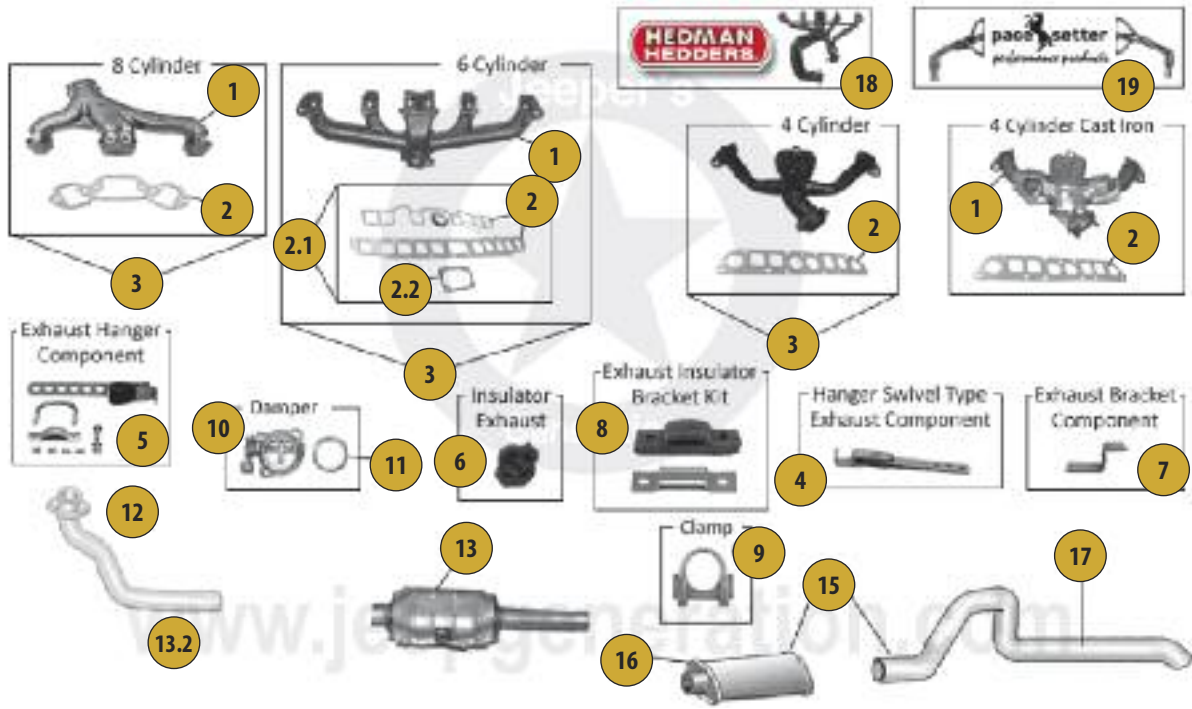

- | | | |
|---|------------------------------|--------------------------------|
| 1 Collettore di Scarico | 5 Staffa e Fascetta Supporto | 12 Tubo Anteriore Marmitta |
| 2 Guarnizione Collettore Lato Motore | 6 Gommino Supporto Marmitta | 13 Catalizzatore |
| 2.1 Kit Guarnizioni Scarico | 7 Staffa | 15 Kit Silenziatore e Tubo |
| 2.2 Guarnizione Collettore Lato Scarico | 8 Gommini | 16 Silenziatore |
| 3 Kit Collettore e Guarnizioni | 9 Fascetta | 17 Tubo Posteriore Marmitta |
| 4 Staffa Supporto Marmitta | 10 Smorzatore a Farfalla | 18 Kit 6 cilindri vari modelli |
| | 11 Guarnizione Tubo Scarico | 19 Kit 8 cilindri vari modelli |

71.2 SISTEMA DI SCARICO per 1987-95 Wrangler YJ

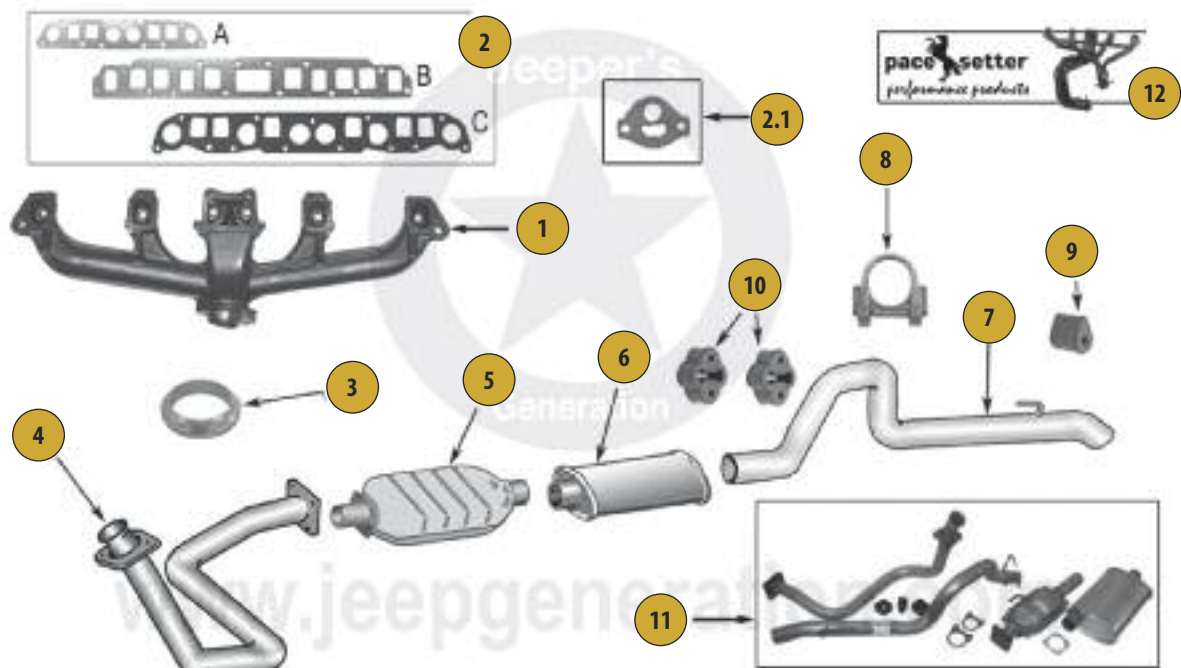

- | | | |
|---------------------------------------|----------------------------|--------------------------------|
| 1 Collettore di Scarico | 4 Tubo Anteriore Marmitta | 8 Fascetta |
| 2 Guarnizione Collettore | 5 Catalizzatore | 9 Gommino Supporto Marmitta |
| 2.1 Guarnizione Ricircolo | 6 Silenziatore | 10 Staffa Supporto Cambio |
| 3 Guarnizione Collettore Lato Scarico | 7 Tubo Posteriore Marmitta | 11 Kit Scarico |
| | | 12 Kit 6 cilindri vari modelli |



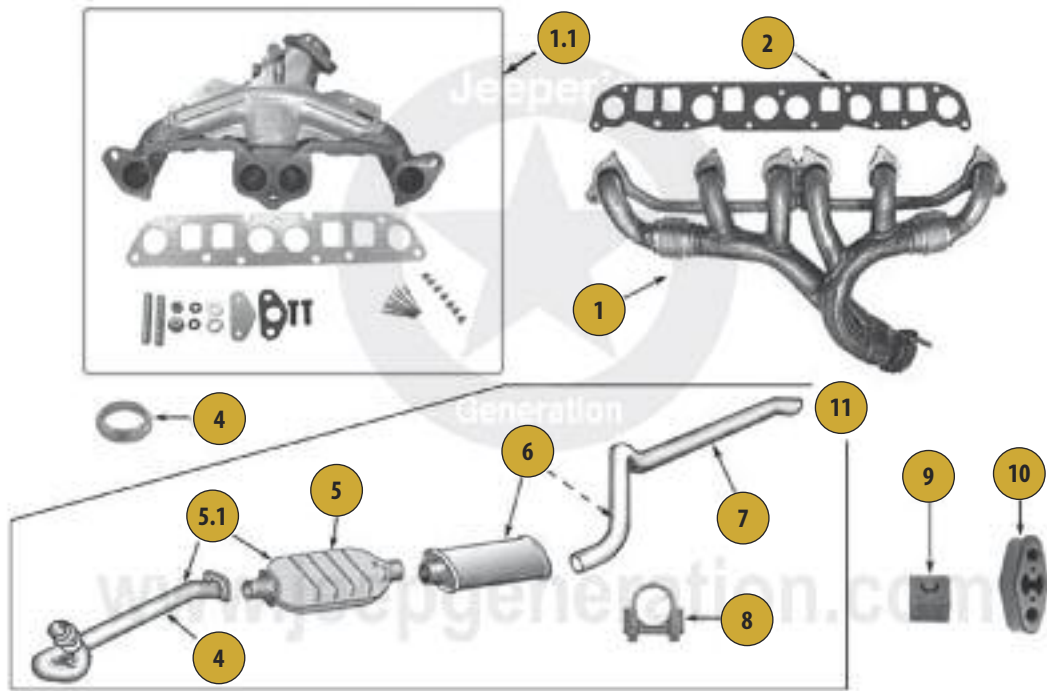

1 Collettore di Scarico

1.1 Kit Collettore Scarico con Guarnizioni

2 Guarnizione Collettore

3 Guarnizione Collettore Lato Scarico

4 Tubo anteriore

5 Catalizzatore

5.1 Tubo Anteriore e Catalizzatore

6 Silenziatore con Tubo Posteriore

7 Tubo Posteriore Marmitta

8 Fascetta

9 Gommino Anteriore
Supporto Marmitta10 Gommino Posteriore
Supporto Marmitta

11 Kit Scarico

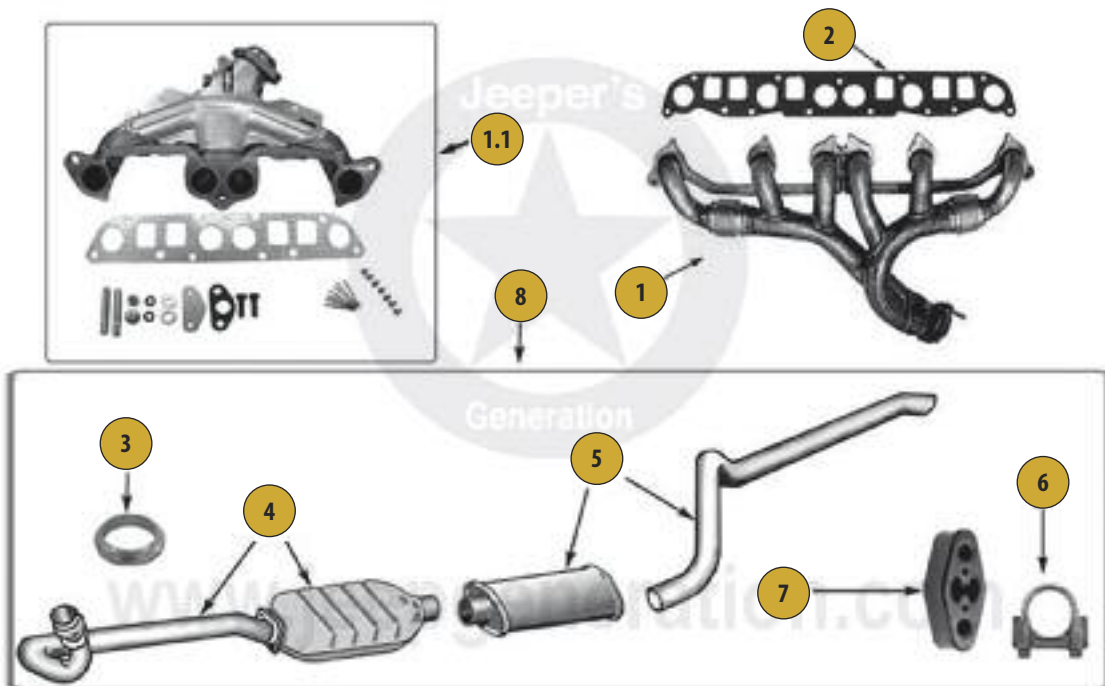

1 Collettore di Scarico

1.1 Kit Collettore Scarico con Guarnizioni

2 Guarnizione Collettore

3 Guarnizione Collettore Lato Scarico

4 Tubo Anteriore e Catalizzatore

5 Silenziatore con Tubo Posteriore

6 Fascetta

7 Gommino Supporto
Posteriore

8 Kit Scarico

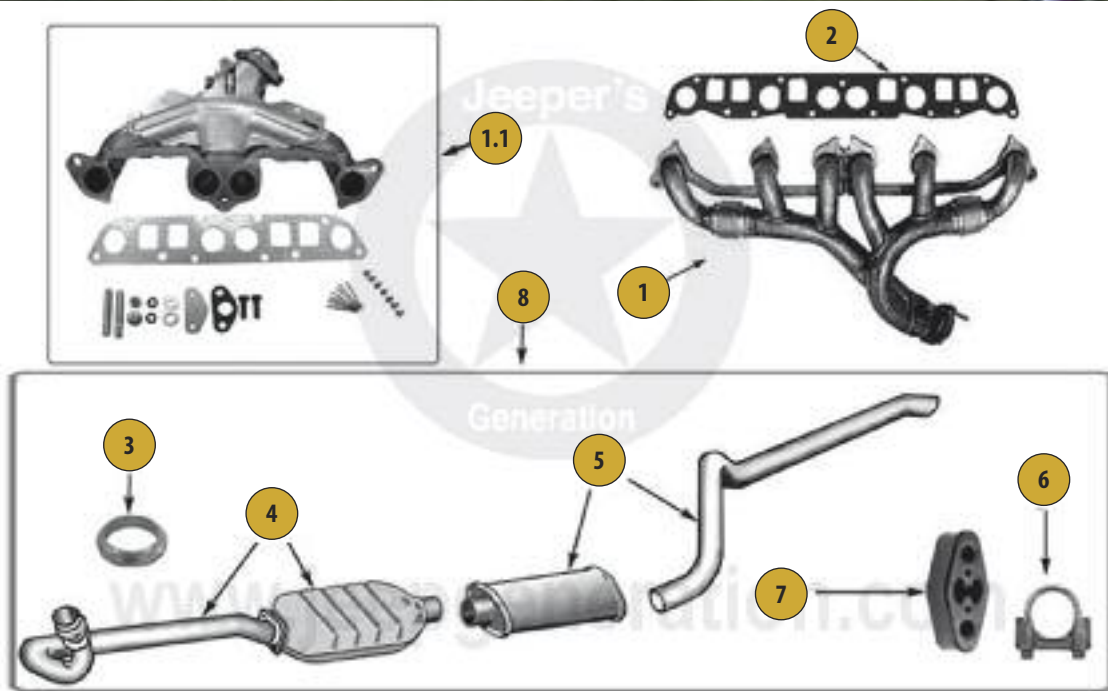

1 Collettore di Scarico

1.1 Kit Collettore Scarico con Guarnizioni

2 Guarnizione Collettore

3 Guarnizione Collettore Lato Scarico

4 Tubo Anteriore e Cataliz.

5 Silenziatore con Tubo Posteriore

6 Fascetta

7 Gommino Supporto Posteriore

8 Kit Scarico

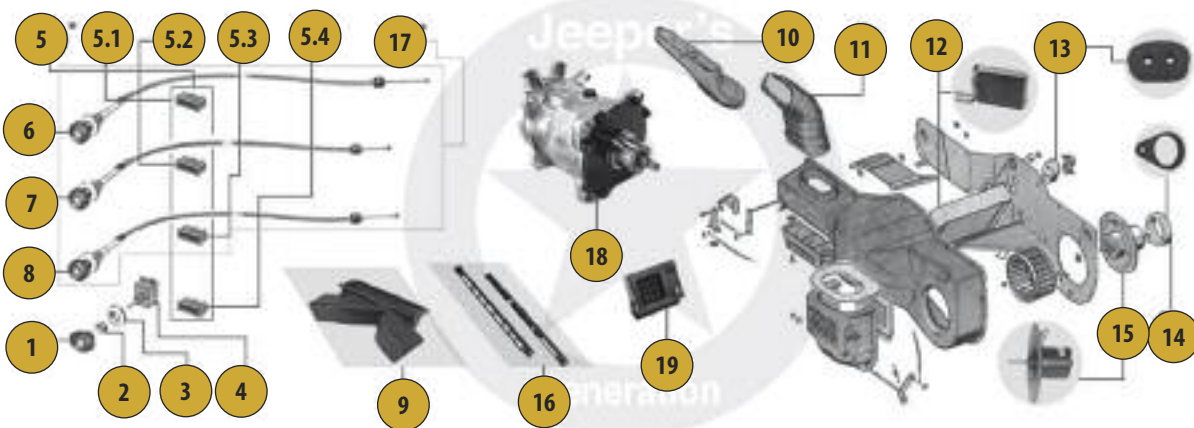

1 Pomello Interruttore Aria

2 Dado Pomello Comando Aria

3 Rondella Pomello Comando Aria

4 Interruttore Motorino Riscaldamento

5 Kit Indicatori Spie

5.1 Spia Indicatore Ventola

5.2 Spia Indicatore Aereazione

5.3 Spia Indicatore Temperatura

5.4 Spia Indicatore Sbrinatori

6 Cavo Comando Aria Fredda

7 Cavo Comando Temperatura

8 Cavo Comando Direzione Aria

9 Convogliatore Aria a Pavimento

10 Convogliatore Aria a Parabrezza

11 Tubo Convogliatore Parabrezza

12 Radiatore Riscaldamento

13 Guarnizione Tubi Riscaldamento

14 Guarnizione Motorino su Parafiamma

15 Motorino Riscaldamento

16 Bocchette Sbrinamento

17 Kit Cavi Controllo Aereazione

18 Compressore Aria Condizionata

19 Riscaldatore Posti Posteriori

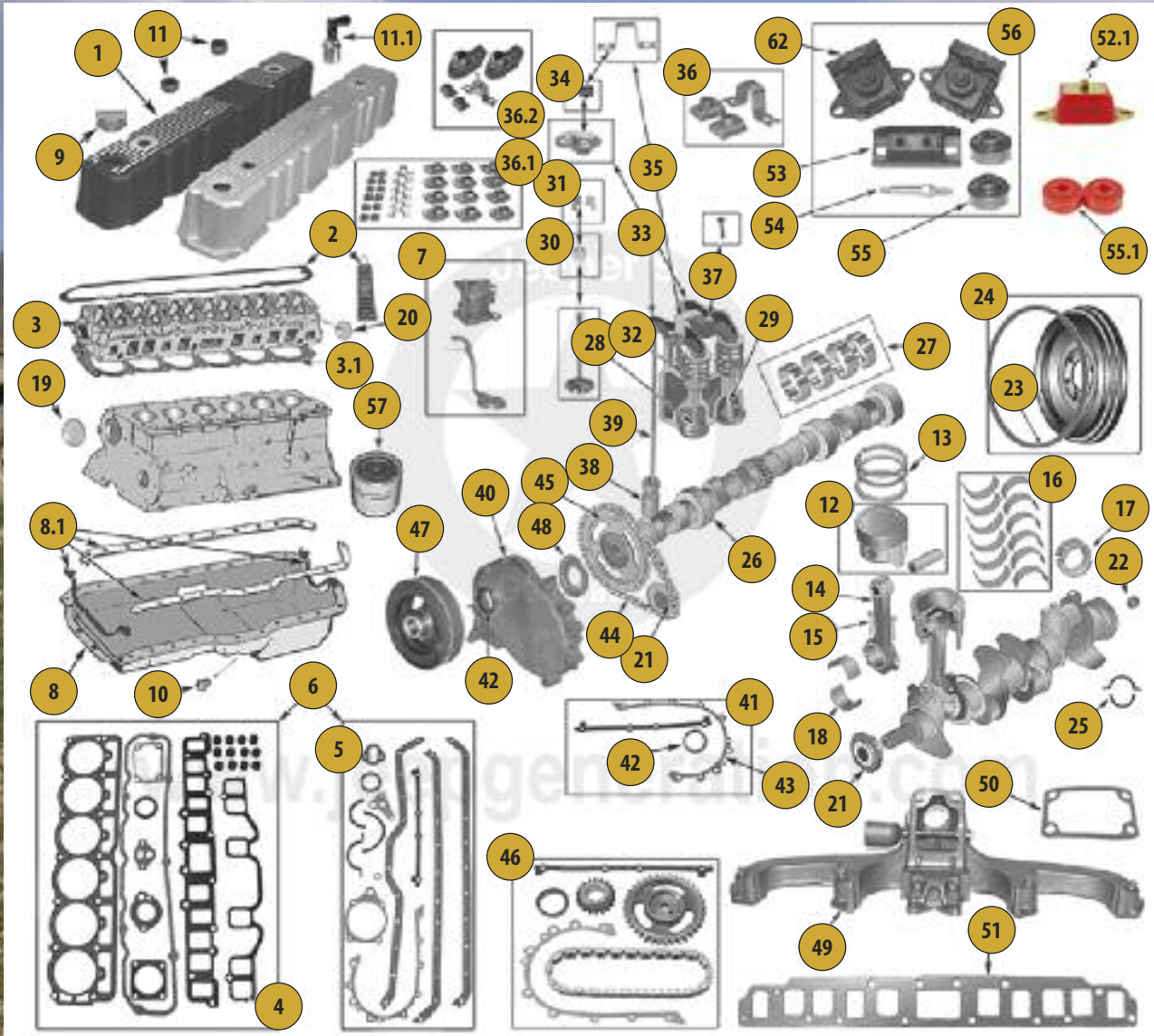

1 Coperchio Punterie	20 Tappo Testata	40 Carter Copri Catena
2 Guarnizione Coperchio Punterie	21 Ingranaggio Albero a Gomit	41 Kit Guarnizioni Copri Catena e Distribuzione
3 Testata	22 Boccola Albero a Gomit	42 Paraolio Catena Distribuzione
3.1 Guarnizione Testata	23 Corona Volano	43 Guarnizione Carter Copri Catena
4 Set Guarnizioni Superiori	24 Volano	44 Catena Distribuzione
5 Set Guarnizioni Inferiori	25 Guarnizione Post. Albero a Gomit	45 Ingranaggio Distribuzione
6 Kit Completo Guarnizioni Motore	26 Albero a Camme	46 Kit Revisione Distribuzione
7 Pompa Olio	27 Boccole Albero a Camme	47 Puleggia Albero Motore
8 Coppa Olio	28 Valvola di Aspirazione	48 Anello Paraolio
8.1 Guarnizione Coppa Olio	29 Valvola di Scarico	49 Collettore di Scarico
9 Tappo Rifornimento Olio	30 Gommino Guarnizione Valvola	50 Guarnizione Collettore Lato Scarico
10 Tappo Scarico Coppa Olio	31 Fermo per Valvola	51 Guarnizione Collettore Scarico
11 Gommini Coperchio Punterie	32 Molla Valvola	52 Supporto Motore
11.1 Valvola Sfiato Coperchio Punterie	33 Bilanciere	52.1 Supporto Motore in Poliuretano
12 Pistone e Spinetta	34 Supporto Bilanciere	53 Supporto Motore Posteriore
13 Set Fasce Pistoni	35 Ponticello Bilanciere	54 Perno Supporto Cambio
14 Biella	36 Kit Supporto Bilanciere	55 Gommino Supporto Cambio
15 Bullone Biella	36.1 Kit Bilancieri per un Pistone	55.1 Gommino Supporto Cambio Poliuretano
16 Set Completo Bronzine di Banco	36.2 Kit Completo Bilancieri	56 Kit Supporti Motore
17 Cuscinetto Albero a Gomit	37 Bullone Ponticello Bilanciere	57 Filtro Olio
18 Bronzina di Biella	38 Bicchierino	
19 Tappo Albero a Camme	39 Asta	

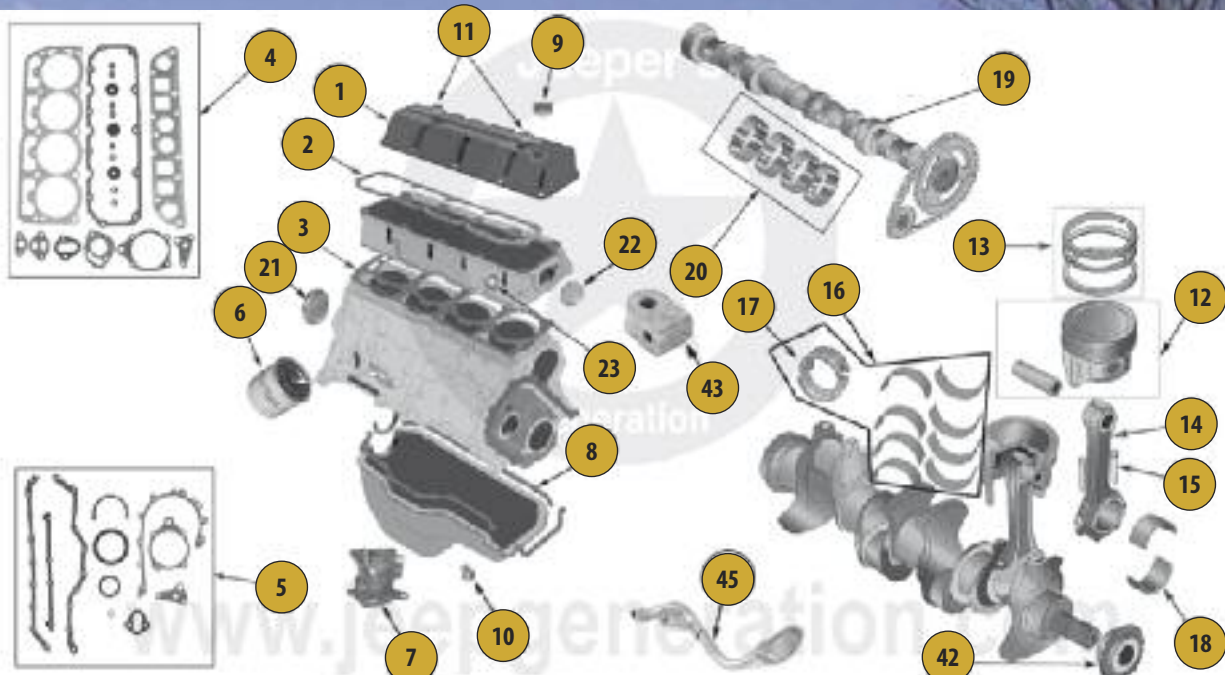

1 Coperchio Punterie

2 Guarnizione Coperchio Punterie

3 Guarnizione Testata

4 Set Guarnizioni Superiori

5 Set Guarnizioni Inferiori

6 Filtro Olio

7 Pompa Olio

8 Guarnizione Coppa Olio

9 Tappo Rifornimento Olio

10 Tappo Scarico Coppa Olio

11 Gommioni Cop. Punterie

12 Pistone e Spinetta

13 Set Fasce Pistone

14 Biella

15 Bullone Biella

16 Set Completo
Bronzine di Banco

17 Cuscinetto Albero a Gomiti

18 Bronzina di Biella

19 Albero a Camme

20 Boccole Albero a Camme

21 Tappo Albero a Camme

22 Tappo Testata

23 Tappo Testata

42 Ingranaggio Distribuzione

43 Tensionatore

45 Pompa Olio

75.2

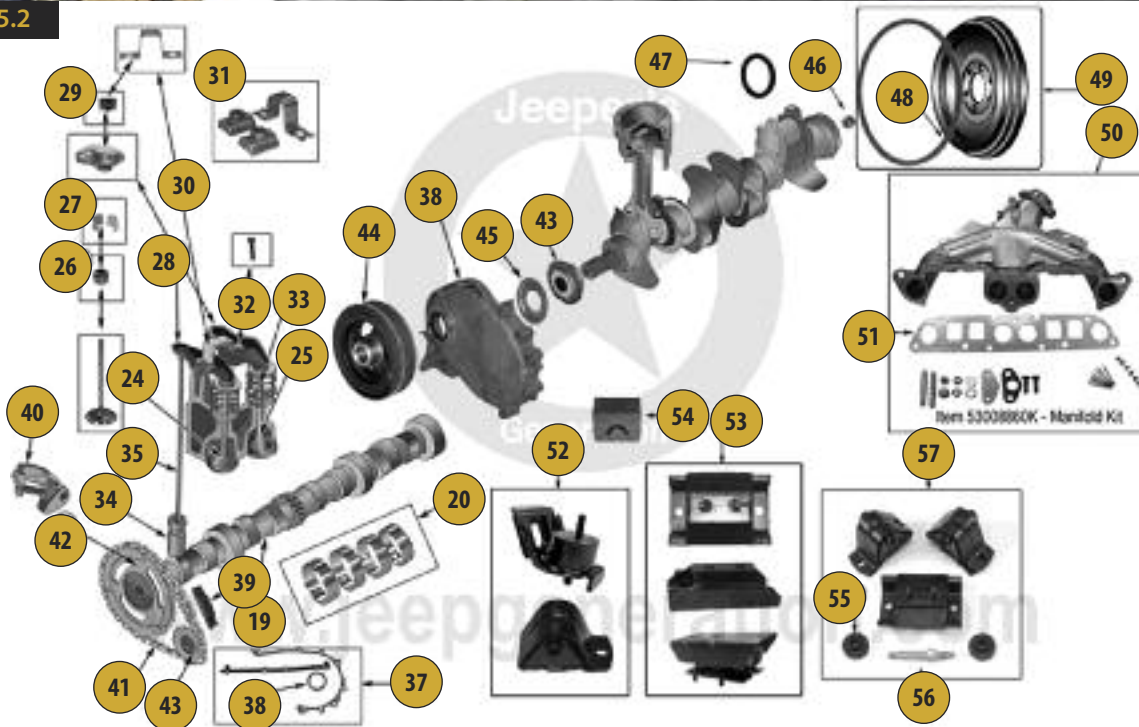

19 Albero a Camme

20 Cuscinetti Albero a Camme

24 Valvola Aspirazione

25 Valvola Scarico

26 Gommino Valvola

27 Cuneo Fermo Valvola

28 Bilanciere

29 Perno Bilanciere

30 Ponticello Bilanciere

31 Kit Ponticello e Perni Bilanciere

32 Bullone Bilanciere

33 Molla Valvola

34 Bicchierino

35 Asta

36 Coperchio Catena Distribuz

37 Guarnizione e Paraolio
Coperchio Distr.

38 Paraolio Puleggia Albero a Gomiti

39 Guida Catena Distribuz.

40 Tendicateni Distribuzione

41 Catena Distribuzione

42 Corona Distribuzione

43 Pignone Distribuzione

44 Puleggia Albero a Gomiti

45 Paraolio Albero a Gomiti

46 Cuscinetto Post. Albero a Gomiti

47 Paraolio Post. Albero a Gomiti

48 Corona Volano

49 Volano

50 Kit Collettore Scarico

51 Guarniz. Collettore Scarico

52 Supporto Motore

53 Supporto Cambio

54 Gommino Supp. Cambio

55 Boccola Supporto Cambio

56 Prigioniero Supp. Cambio

57 Kit Supporti Motore

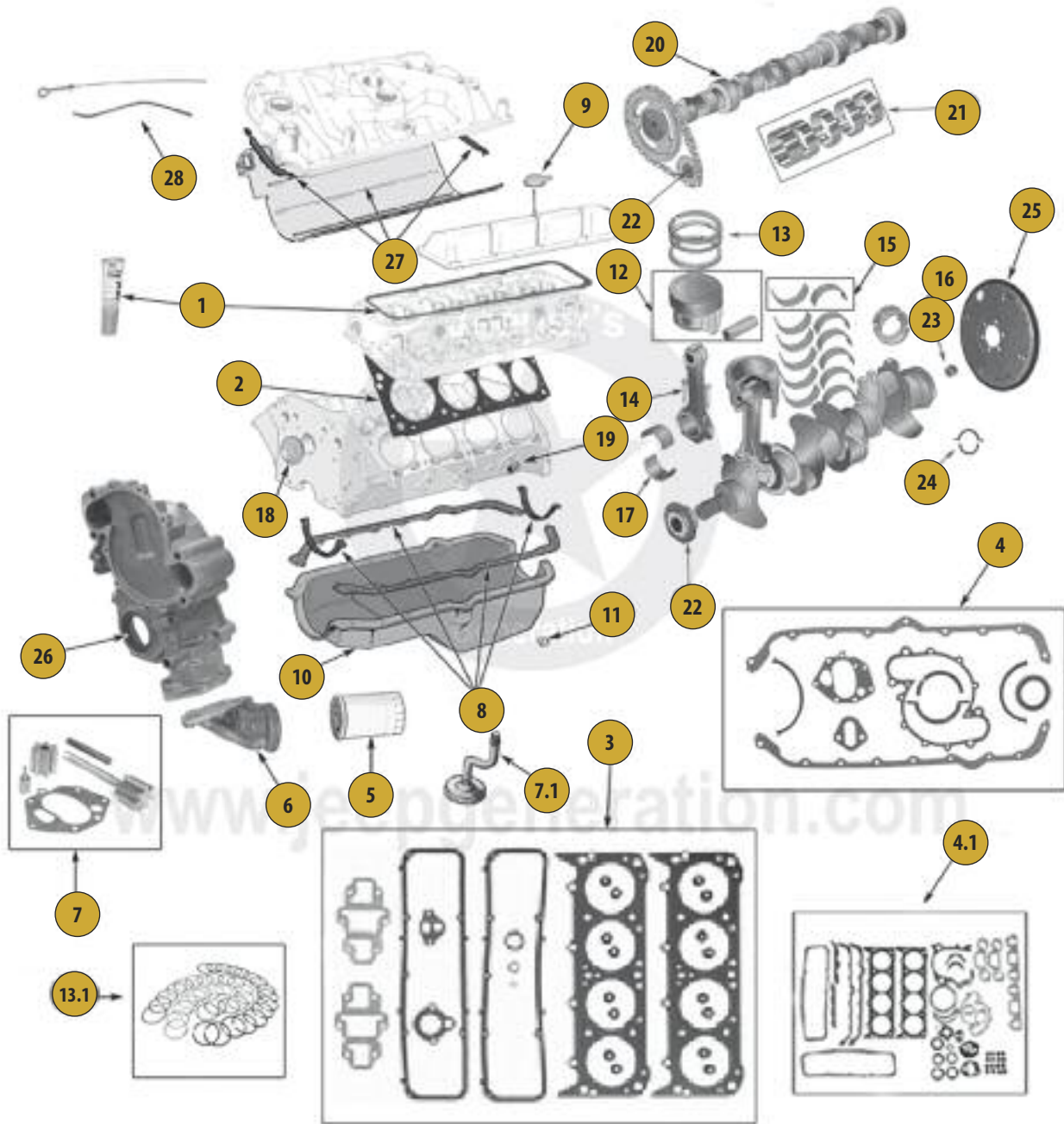

1	Guarnizione Coperchio Punterie	9	Tappo Rifornimento Olio	20	Albero a Camme
2	Guarnizione Testata	10	Coppa Olio	21	Boccole Albero a Camme
3	Set Guarnizioni Superiori	11	Tappo Scarico Coppa Olio	22	Ingranaggio Distribuzione
4	Set Guarnizioni Inferiori	12	Pistone e Spinetta	23	Boccola Volano
4.1	Kit Completo Guarnizioni Motore	13	Set Fasce Pistone	24	Guarnizione Post. Albero a Gomiti
5	Filtro Olio	13.1	Set Completo Fasce Pistoni	25	Piatto Convertitore di Coppia
6	Coperchio Pompa Olio	14	Bullone Biella	26	Paraolio Distribuzione
7	Kit Riparazione Pompa Olio	17	Bronzina di Biella	27	Set Guarnizioni Collettore Aspirazione
7.1	Succhiarella Pompa Olio	18	Tappo Albero a Camme	28	Stecca Livello Olio Motore
8	Guarnizioni Coppa Olio	19	Tappo Blocco Motore		

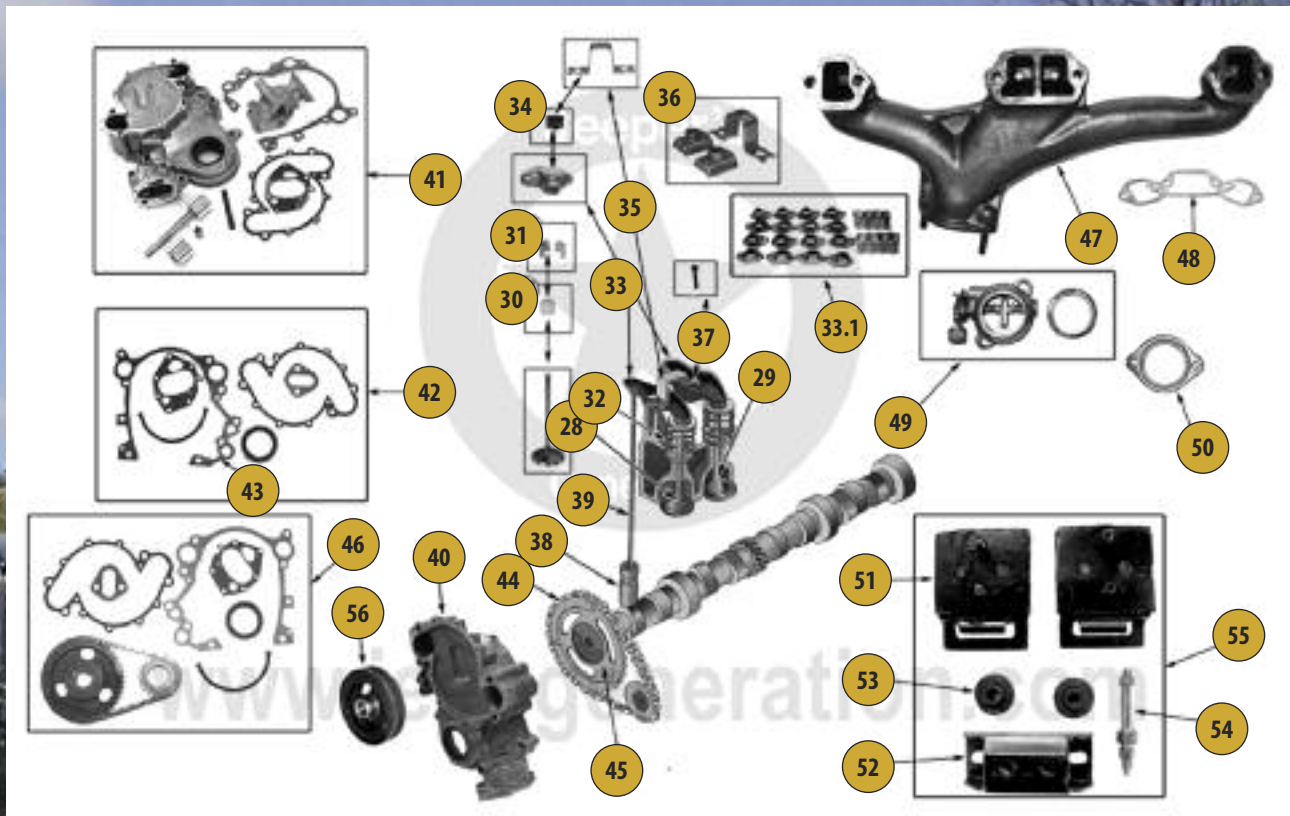

28	Valvola Aspirazione	37	Bullone Bilanciere	47	Collettore di Scarico
29	Valvola Scarico	38	Bicchierino	48	Guarnizione Collettore Scarico Lato Motore
30	Gommino Valvola	39	Asta	49	Guarnizione Collettore Scarico Lato Scarico
31	Fermo per Valvola	40	Coperchio Distribuzione	50	Smorzatore Scarico
32	Molla	41	Kit Coperchio Distribuzione con Guarniz.	51	Supporto Motore
33	Bilanciere	42	Kit Guarnizioni e Paraolio Distribuzione	52	Supporto Cambio
33.1	Kit Bilancieri	43	Guarnizione Coperchio Distribuzione	53	Boccola Supporto
34	Perno Bilanciere	44	Catena Distribuzione	54	Prigioniero Supporto
35	Ponticello Bilanciere	45	Corona Distribuzione	55	Kit Supporti Motore
36	Kit Ponticello e Perni Bilanciere	46	Kit catena Distribuzione e Guarnizioni	56	Puleggia Albero a Gomiti

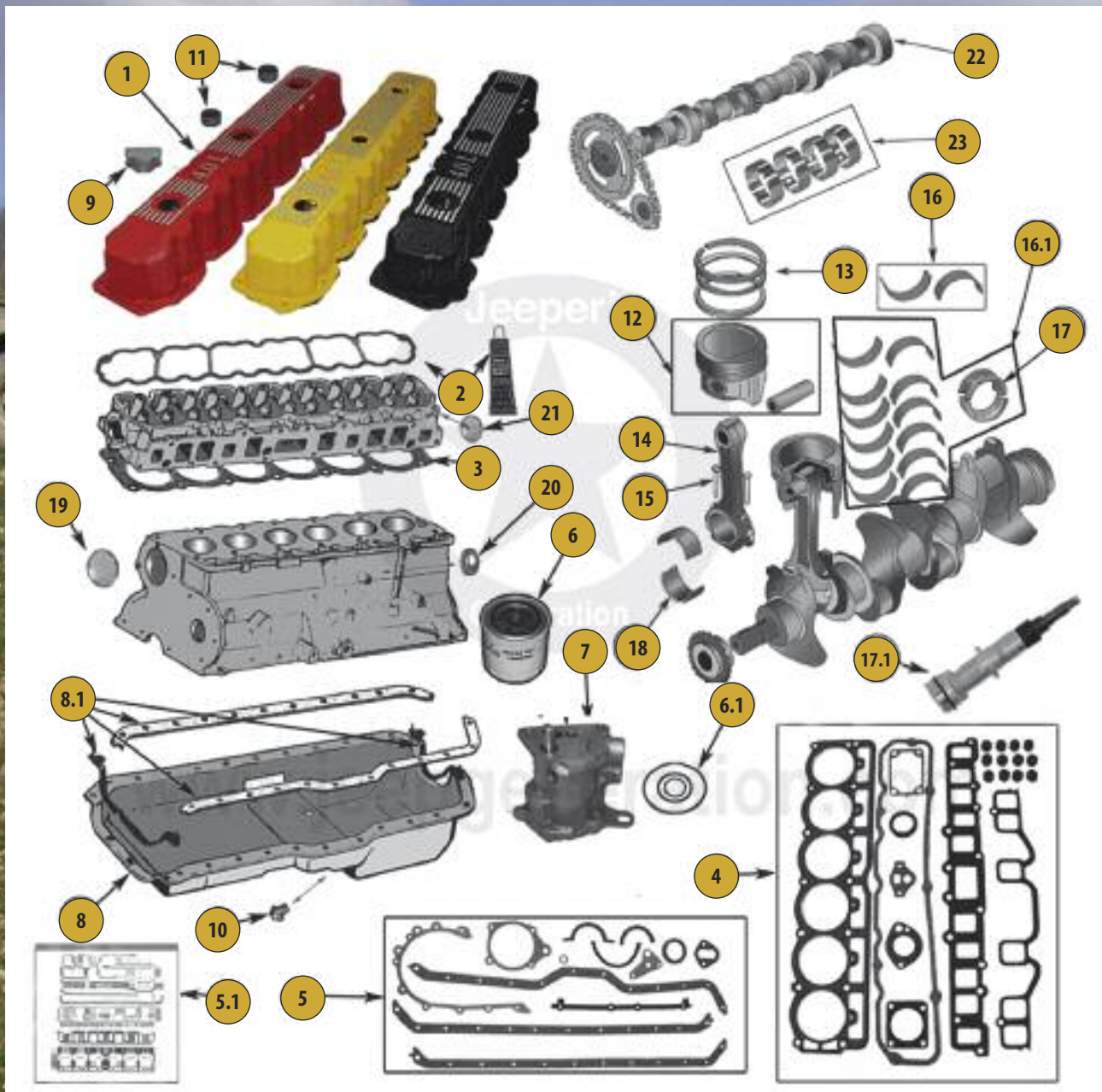

1 Coperchio Punterie	8 Coppa Olio	16.1 Set Completo Bronzine di Banco
2 Guarnizione Coperchio Punterie	8.1 Guarnizioni Coppa Olio	17 Cuscinetto Albero a Gomit
3 Guarnizione Testata	9 Tappo Rifornamento Olio	17.1 Sensore Albero a Camme
4 Set Guarnizioni Superiori	10 Tappo Scarico Coppa Olio	18 Bronzina Di Biella
5 Set Guarnizioni Inferiori	11 Gommmini Coperchio Punterie	19 Tappo Albero a Camme
5.1 Kit Completo Guarnizioni Motore	12 Pistone e Spinetta	20 Tappo Basamento Motore
6 Filtro Olio	13 Set Completo Fasce Pistoni	21 Tappo Testata
6.1 Kit Guarnizioni Filtro Olio	14 Biella	22 Albero a Camme
7 Pompa Olio	15 Bullone Biella	23 Boccole Albero a Camme
	16 Bronzine di Banco	

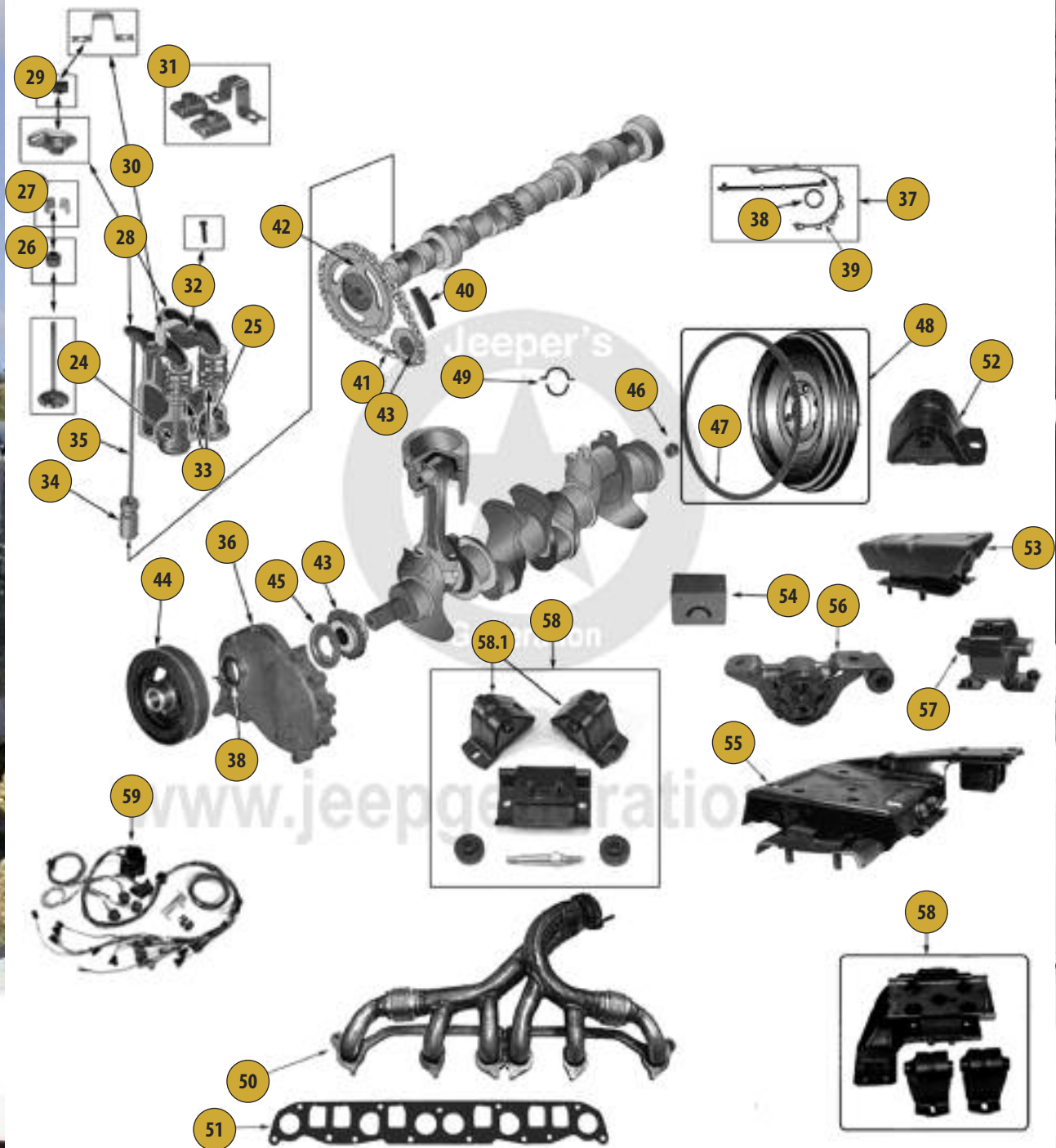

24 Valvola Aspirazione
 25 Valvola Scarico
 26 Gommino Valvola
 27 Fermo per Valvola
 28 Bilanciere
 29 Perno Bilanciere
 30 Ponticello Bilanciere
 31 Kit Ponticello e Perni Bilanciere
 32 Bullone Bilanciere
 33 Molla Valvola
 34 Bicchierino
 35 Asta
 36 Coperchio Distribuzione

37 Guarnizione e Paraolio Coperchio Distrib.
 38 Paraolio Puleggia Albero a Gomiti
 39 Guarnizione Coperchio Distribuzione
 40 Guida Catena Distribuzione
 41 Catena Distribuzione
 42 Corona Distribuzione
 43 Pignone Distribuzione
 44 Puleggia Albero a Gomiti
 45 Paraolio Albero a Gomiti
 46 Cuscinetto Posteriore Albero a Gomiti
 47 Corona Volano

48 Volano
 49 Paraolio Posteriore Albero a Gomiti
 50 Collettore di Scarico
 51 Guarnizione Collettore di Scarico
 52 Supporto Motore
 53 Supporto Cambio
 54 Gommino Supporto
 55 Staffa Supporto Cambio
 56 Staffa Supporto Cambio
 57 Staffa Supporto Cambio
 58 Kit Supporti Motore e Cambio
 58.1 Kit Supporti Motore
 59 Impianto Elettrico Motore

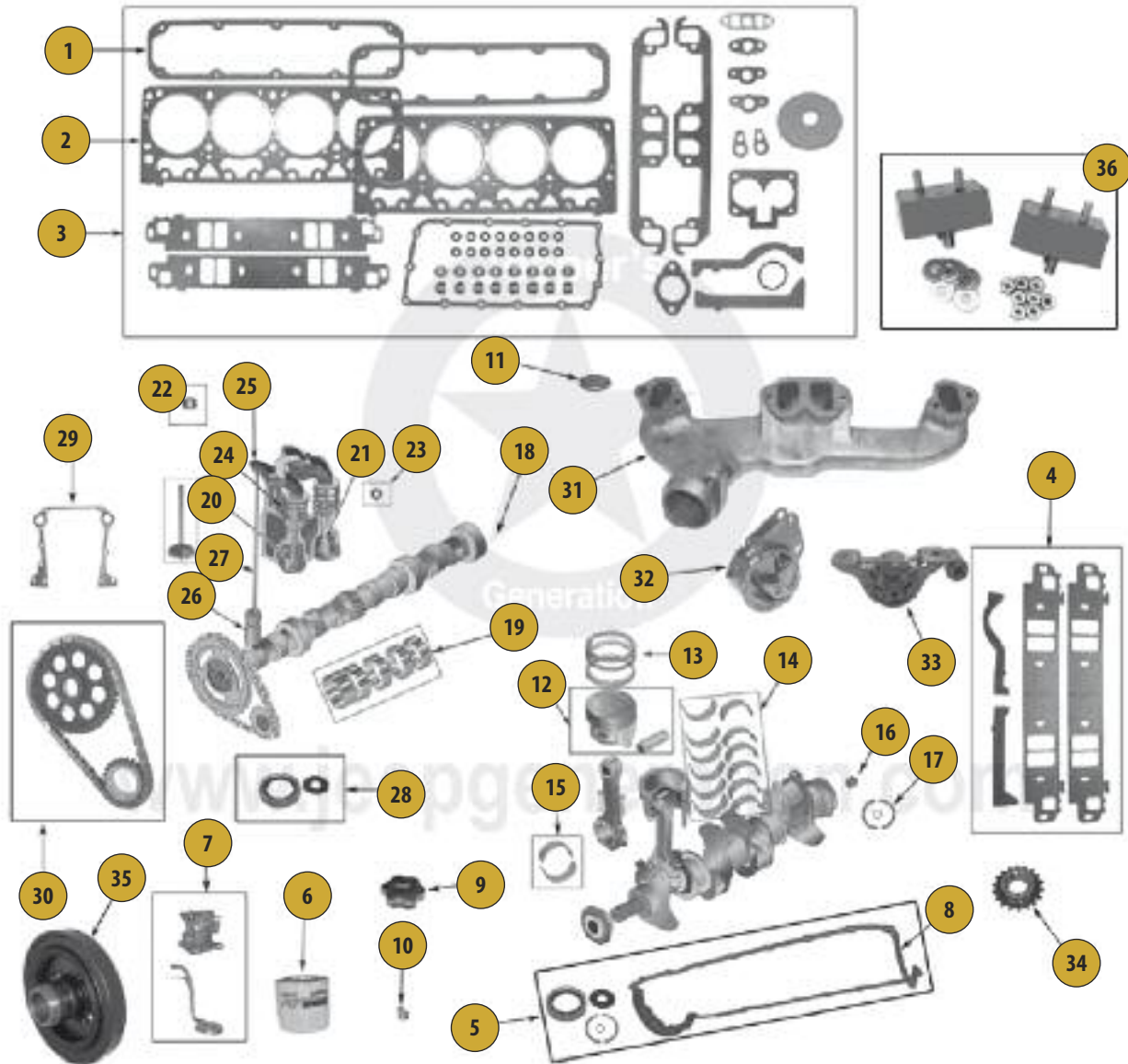

1	Guarnizione Coperchio Punterie	13	Set Completo Fasce Pistoni	26	Bicchierino
2	Guarnizione Testata	14	Bronzine di Banco	27	Asta
3	Set Guarnizioni Superiori	15	Bronzina Di Biella	28	Paraolio Anteriore Albero a Camme
4	Set Guarnizioni Collettore Aspirazione	16	Cuscinetto Albero a Gomiti	29	Guarnizione Coperchio Distribuzione
5	Set Guarnizioni Inferiori	17	Guarnizione Posteriore Motore	30	Kit Ingranaggi e Catena Distribuzione
6	Filtro Olio	19	Boccole Albero a Camme	31	Collettore di Scarico
7	Pompa Olio	20	Valvola di Aspirazione	32	Supporto Motore
8	Guarnizioni Coppa Olio	21	Valvola di Scarico	33	Supporto Posteriore Motore
9	Tappo Rifornimento Olio	22	Gommino Valvola Aspirazione	34	Ingranaggio Distribuzione
10	Tappo Scarico Coppa Olio	23	Gommino Valvola Scarico	35	Puleggia Albero Motore
11	Gommini Coperchio Punterie	24	Molla Valvola	36	Supporti Motore in Poliuretano
12	Pistone e Spinetta	25	Bilanciere		

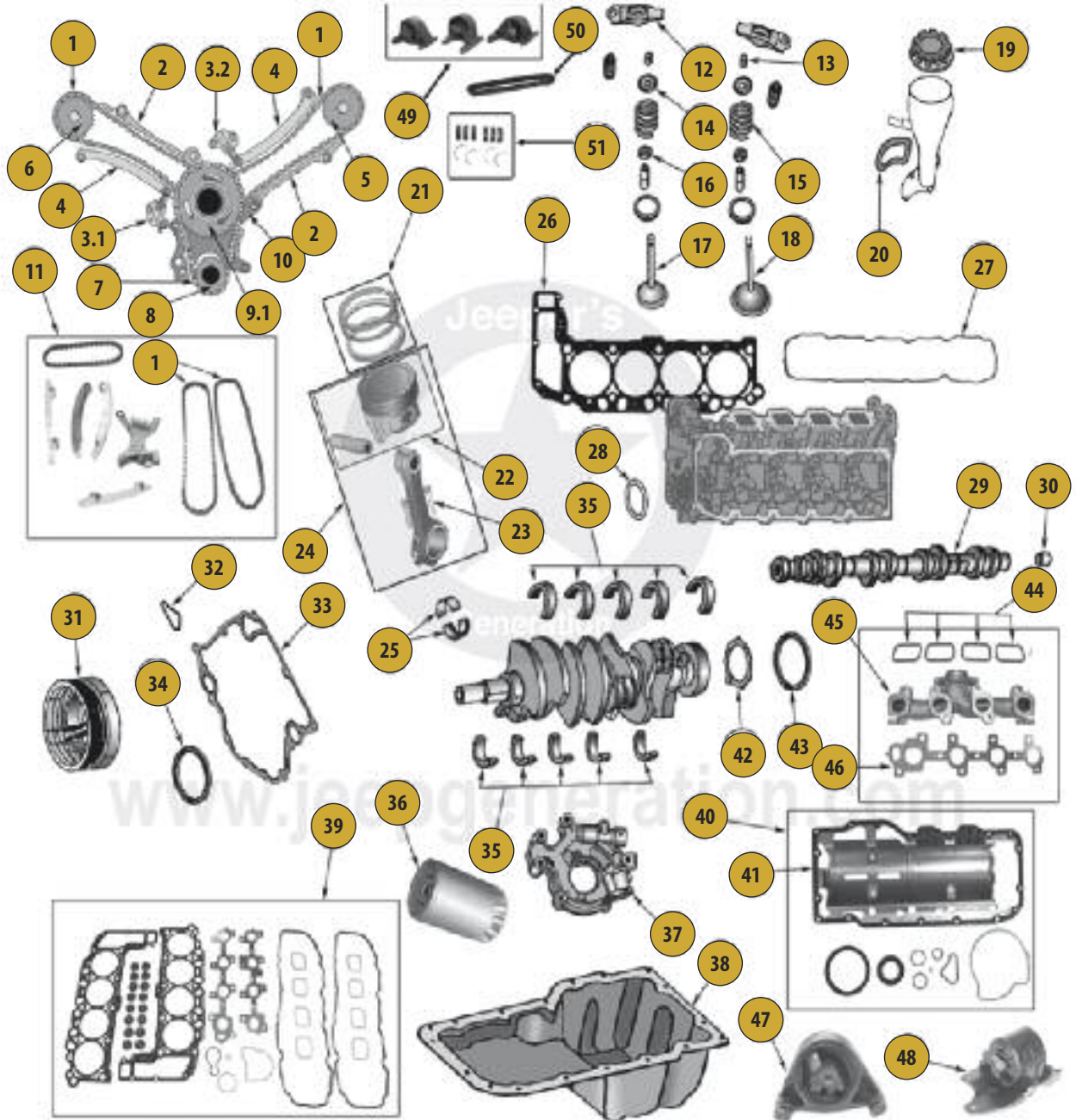

1	Catena Lunga Distribuzione	16	Gommino Guida Valvola	35	Bronzine di Banco
2	Guida Catena	17	Valvola Aspirazione	36	Filtro Olio
3.1	Tendicatena	18	Valvola Scarico	37	Pompa Olio
3.2	Tendicatena	19	Tappo Rifornimento Olio	39	Set Guarnizioni Superiori
4	Leva Tendicatena	20	Guarnizione Bocchettone Olio	40	Set Guarnizioni Inferiori
5	Ingranaggio Albero a Camme	21	Fasce Pistoni	41	Guarnizione Coppa Olio
6	Ingranaggio Albero a Camme	22	Pistone e Spinetta	42	Rasamenti Albero a Gomiti
7	Catena Corta Distribuzione	23	Bullone Biella	43	Paraolio Albero a Gomiti
8	Ingranaggio Albero a Gomiti	25	Bronzine di Biella	44	Guarnizione Collettore Scarico
9.1	Ingranaggio Primario Distribuzione	26	Guarnizione Testata	45	Collettore Scarico
10	Tendicatena	27	Guarnizione Coperchio Punterie	46	Guarnizione Collettore Aspirazione
11	Catena Distribuzione Kit	28	Paraolio Albero a Camme	47	Supporto Motore
12	Bilanciere	29	Albero a Camme	48	Supporto Posteriore Motore
13	Fermo per Piattello Molla Valvola	30	Tappo Albero a Camme	49	Kit Supporti Motore
14	Piattello Molla Valvola	31	Puleggia Albero Motore	50	Catena Distribuzione
15	Molla Valvola	34	Guarnizione Anteriore Albero a Gomiti	51	Kit Bronzine di Banco

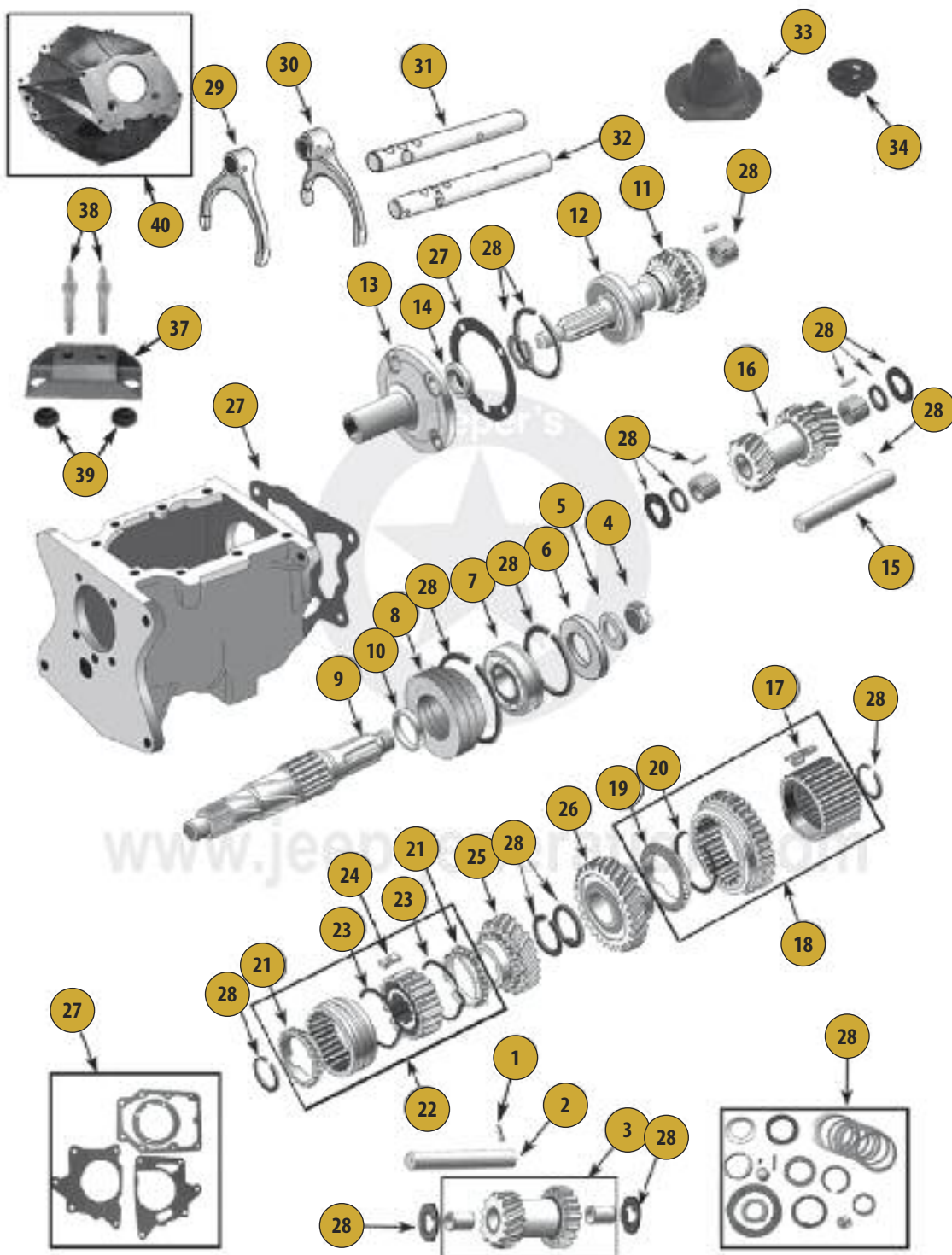

- 1 Spinetta Perno Ingranaggio Retromarcia
- 2 Perno Ingranaggio Retromarcia
- 3 Ingranaggio Retromarcia
- 4 Bullone Albero Primario
- 5 Rasamento Albero Primario
- 6 Paraolio Posteriore Albero Primario
- 7 Cuscinetto Posteriore Albero Primario
- 8 Adattatore Cuscinetto
- 9 Albero Primario
- 10 Rasamento Cuscinetto Albero Primario
- 11 Alberino Ingresso
- 12 Cuscinetto Anteriore

- 13 Coperchio Cuscinetto Ant.
- 15 Perno Gruppo Ingranaggi
- 16 Gruppo Ingranaggi
- 17 Blocchetto 1° Marcia + Retro
- 18 Sincronizzatore 1° Marcia + Retro
- 19 Anello Sincronizzatore 1° Marcia + Retro
- 20 Fermo per 1° Marcia + Retro
- 21 Anello Sincronizzatore 2° & 3° Marcia
- 22 Sincronizzatore 2° & 3° Marcia
- 23 Fermo per 2° & 3° Marcia
- 24 Blocchetto 2° & 3° Marcia
- 25 Ingranaggio 2° Marcia

- 26 Ingranaggio 1° Marcia
- 27 Kit Guarnizioni
- 28 Kit Minuteria
- 29 Forchetta 2° & 3° Marcia
- 30 Forchetta 1° Marcia + Retro
- 31 Perno Innesso 1° Marcia + Retro
- 32 Perno Innesso 2° & 3° Marcia
- 33 Cuffiotto Leva Marce
- 34 Pomello Leva Marce
- 37 Supporto Cambio
- 38 Prigionieri Supporto Cambio
- 39 Gommini Supporto Cambio
- 40 Campana Cambio

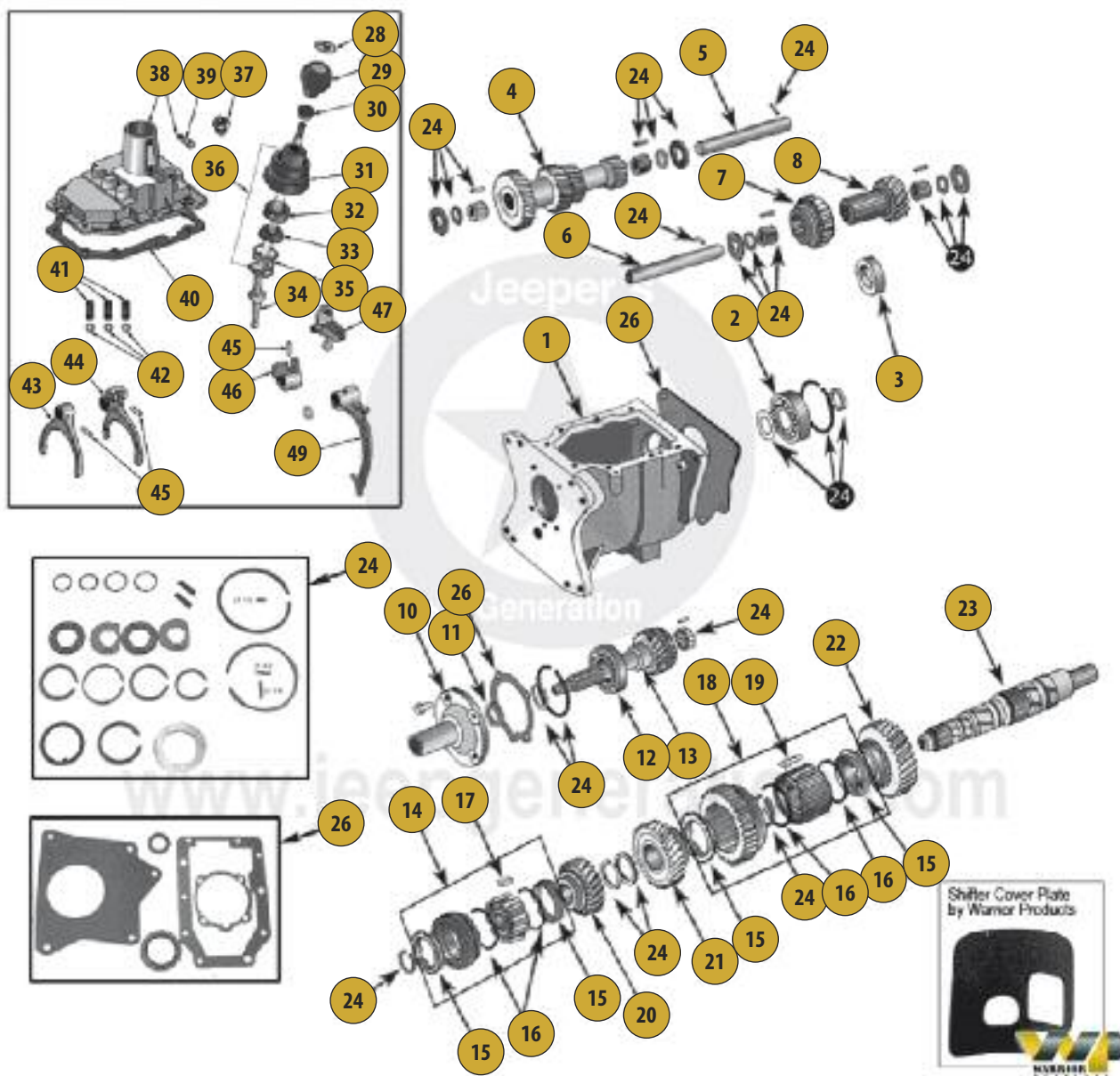

1 Scatola Cambio

2 Cuscinetto Posteriore

3 Paraolio Posteriore

4 Gruppo Ingranaggi

5 Perno Gruppo Ingranaggi

6 Albero Retromarcia

7 Ingranaggio Scorrevole Retromarcia

8 Ingranaggio Retromarcia

10 Coperchio Cuscinetto Ant.

11 Paraolio Alberino Ingresso

12 Cuscinetto Anteriore

13 Alberino Ingresso

14 Sincronizzatore 3° & 4° Marcia

15 Anello Sincronizzatore 1° Marcia + Retro

16 Fermo per Sincronizzatore

17 Blocchetto 3° & 4° Marcia

18 Sincronizzatore 1° Marcia + Retro

19 Blocchetto 1° Marcia + Retro

20 Ingranaggio 3° Marcia

21 Ingranaggio 2° Marcia

22 Ingranaggio 1° Marcia

23 Alberino Primario

24 Kit Minuteria

26 Kit Guarnizioni

28 Inserto Pomello Leva Cambio

29 Pomello Leva Cambio

30 Bado Pomello Leva Cambio

31 Cuffiotto Leva Cambio

32 Anello Chiusura Leva Cambio

33 Anello Reggi Molla

34 Leva Cambio

35 Molla Leva Cambio

36 Kit revisione Leva Cambio

37 Interruttore Retromarcia

38 Coperchio Scatola Cambio

39 Spinetta Leva Cambio

40 Guarnizione Coperchio Cambio

42 Sfere Leva Cambio

43 Forchetta 3° & 4° Marcia

44 Forchetta 1° & 2° Marcia

45 Perno Coperchio Scatola Cambio

46 Boccola Innesto 3° & 4° Marcia

47 Leveraggio Innesto Retromarcia

49 Forchetta Retromarcia

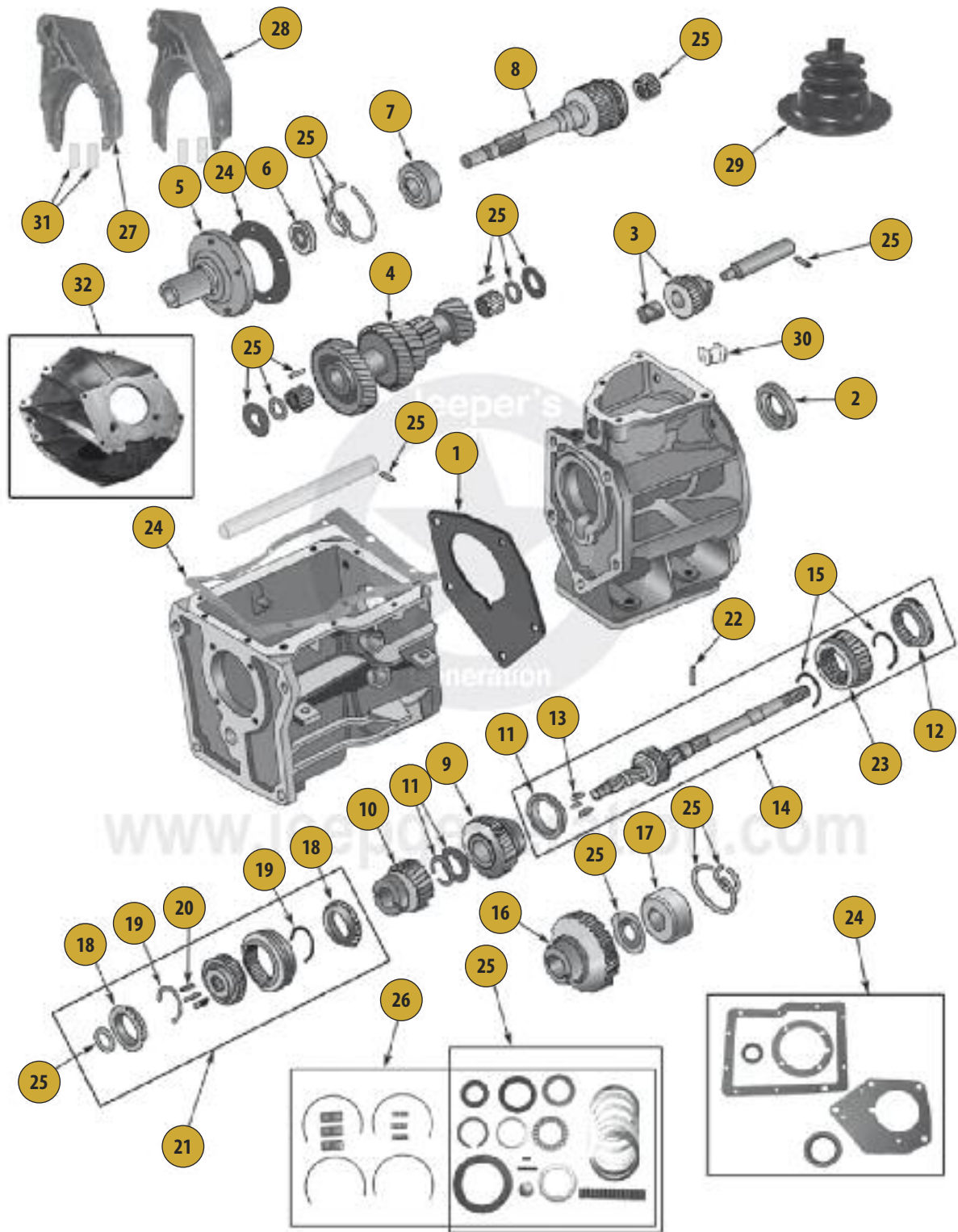

1	Guarnizione Intermedia	12	Anello Sincronizzatore 1° & 2° Marcia	23	Ingranaggio Scorrevole Retromarcia
2	Paraolio Posteriore	13	Blocchetto Sincronizzatore	24	Kit Guarnizioni
3	Ingranaggio Retromarcia	14	Alberino Primario	25	Kit Minuteria
4	Gruppo Ingranaggi	15	Fermo Sincronizzatore 1° & 2° Marcia	26	Kit Revisione Cambio
5	Coperchio Cuscinetto Ant.	16	Ingranaggio 1° Marcia	27	Forchetta 3° & 4° Marcia
6	Paraolio Anteriore	17	Cuscinetto Posteriore	28	Forchetta 1° & 2° Marcia
7	Cuscinetto Anteriore	18	Anello Sincronizzatore 3° & 4°	29	Cuffiotto Leva Cambio
8	Alberino Ingresso	19	Fermo Sincronizzatore 3° & 4°	30	Boccola In Plastica
9	Ingranaggio 2° Marcia	20	Blocchetto Sincronizzatore	31	Guida In Plastica per Forchetta
10	Ingranaggio 3° Marcia	21	Assemblato Sincronizzatore 3° & 4° Marcia	32	Campana Cambio
11	Anello Sincronizzatore	22	Fermo Alberino Primario		

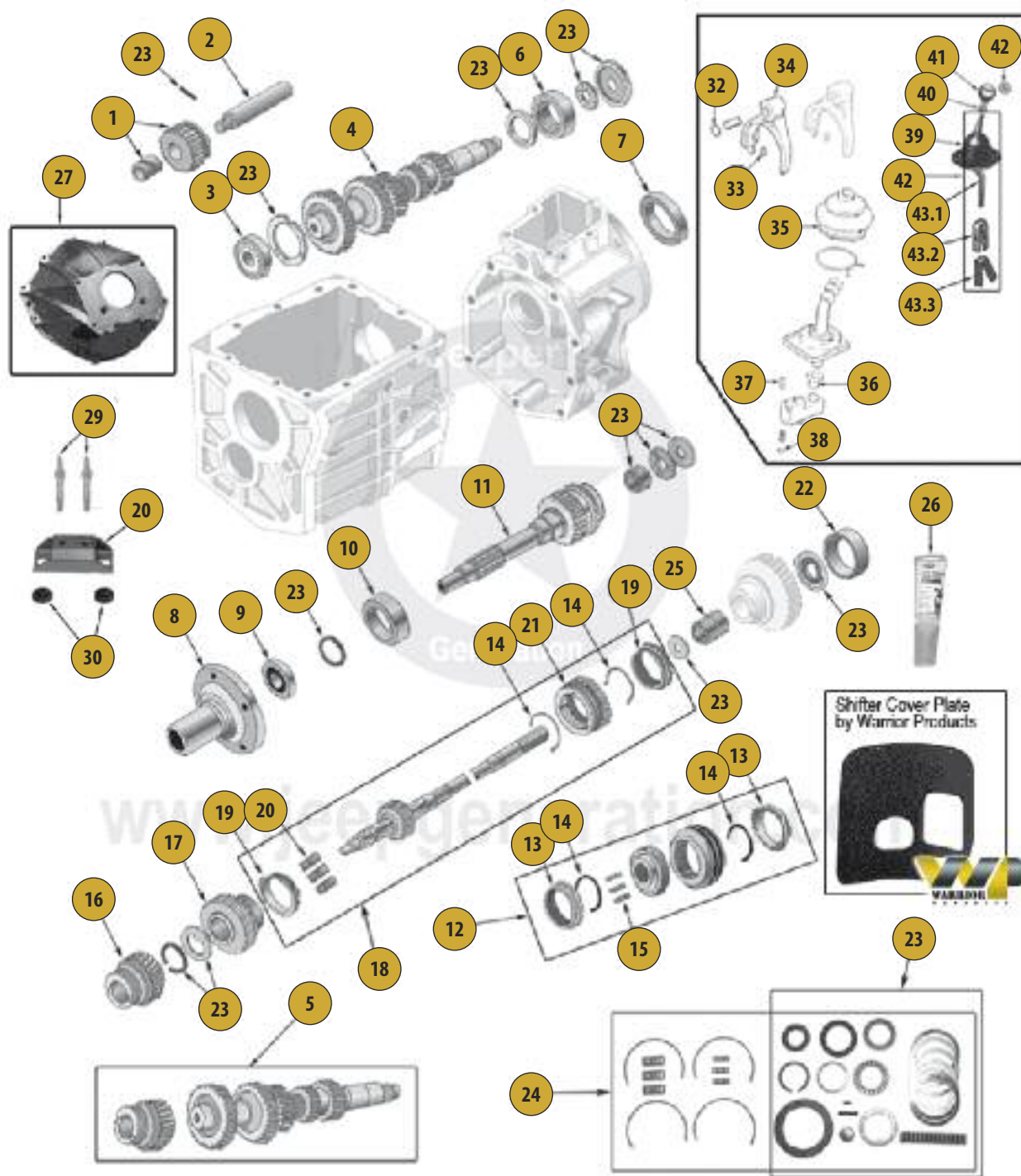

1 Ingranaggio Retromarcia

2 Alberino Ingranaggio Retromarcia

3 Cuscinetto Anteriore

4 Gruppo Ingranaggi

5 Assemblato 3° Marcia ed Ingranaggi

6 Cuscinetto Posteriore

7 Paraolio Posteriore

8 Coperchio Cuscinetto Anteriore

9 Paraolio Anteriore Alberino Ingresso

10 Cuscinetto Anteriore Alberino Ingresso

11 Alberino Ingresso

12 Sincronizzatore 3° & 4° Marcia

13 Anello Sincronizzatore

14 Fermo Per Sincronizzatore

15 Blocchetto Sincronizzatore

16 Ingranaggio 3° Marcia

17 Ingranaggio 2° Marcia

18 Alberino Primario

19 Anello Sincronizzatore 1° & 2° Marcia

20 Blocchetto Sincronizzatore

21 Ingranaggio Scorrevole Retromarcia

22 Cuscinetto Alberino Primario

23 Kit Minuteria

24 Kit Revisione

25 Cuscinetto 1° Marcia

26 Guarnizione Siliconica

27 Campana Cambio

28 Supporto Trasmissione

29 Prigionieri Supporto Trasmissione

30 Gommini Supp. Trasmissione

32 Tappetto Forchetta Trasmissione

33 Guide in Plastica Forchetta

34 Forchetta 3° & 4° Marcia

35 Cuffiotto Interno Leva Cambio

36 Boccola In Plastica

37 Spinetta Leva Cambio

38 Sfera Leva Cambio

39 Cuffiotto Esterno Leva Cambio

40 Bado Pomello Leva Cambio

41 Pomello Leva Cambio

42 Inserito Pomello Leva Cambio

43 Kit Leva Cambio

43.1 Leva Cambio

43.2 Staffa Leva Marce

43.3 Tassello Elastico Leva Marce

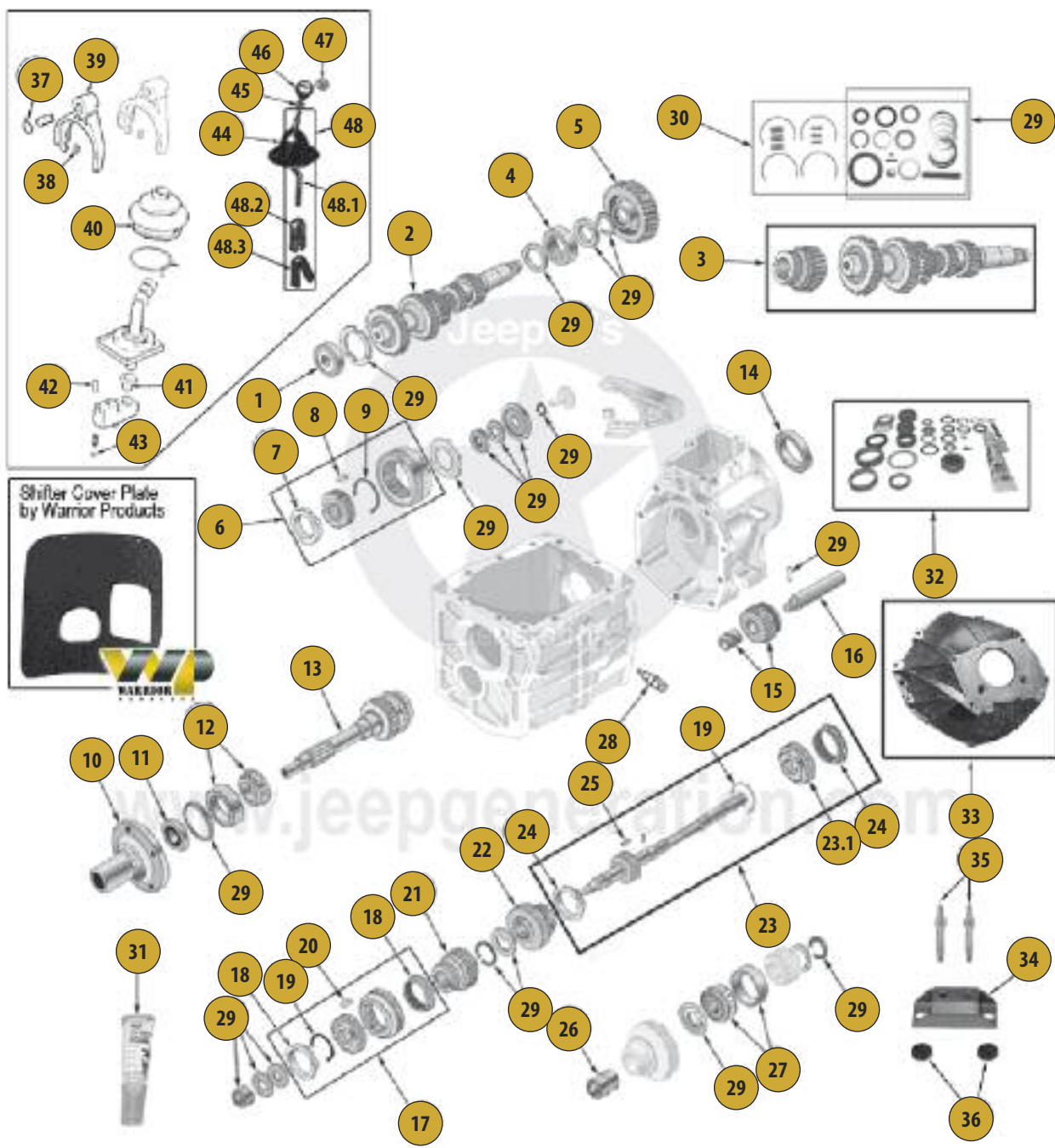

- 1 Cuscinetto Anteriore
- 2 Gruppo Ingranaggi
- 3 Assemblato 3° Marcia ed Ingranaggi
- 4 Cuscinetto Posteriore
- 5 Ingranaggio 5° Marcia
- 6 Sincronizzatore 5° Marcia
- 7 Anello Sincronizzatore 3° & 4° Marcia
- 8 Blocchetto Sincronizzatore
- 9 Fermo Per Sincronizzatore
- 10 Coperchio Anteriore
- 11 Paraolio Coperchio Anteriore
- 12 Cuscinetto Alberino Ingresso
- 13 Alberino Ingresso
- 14 Paraolio Posteriore

- 15 Ingranaggio Retromarcia
- 17 Sincronizzatore 3° & 4° Marcia
- 18 Anello Sincronizzatore
- 19 Fermo Per Sincronizzatore
- 20 Blocchetto Sincronizzatore
- 21 Ingranaggio 3° Marcia
- 22 Ingranaggio 2° Marcia
- 23 Assemblato Alberino Primario
- 23.1 Ingranaggio Scorrevole Retromarcia
- 24 Anello Sincronizzatore 1° & 2° Marcia
- 25 Blocchetto Sincronizzatore
- 26 Cuscinetto 1° Marcia

- 27 Cuscinetto
- 28 Interruttore Luce Retromarcia
- 29 Kit Minuteria
- 30 Kit Revisione
- 31 Guarnizione Siliconica
- 32 Kit Cuscinetti
- 33 Campana Cambio
- 34 Supporto Cambio
- 35 Prigionieri Supporto Trasmissione
- 36 Gommini Supporto Trasmissione
- 37 Tappetto Forchetta Trasmissione
- 38 Guide in Plastica Forchetta

- 39 Forchetta 3° & 4° Marcia
- 40 Cuffiotto Interno Leva Cambio
- 41 Boccola In Plastica
- 42 Spinetta Leva Cambio
- 43 Sfera Leva Cambio
- 44 Cuffiotto Est. Leva Cambio
- 45 Bado Pomello Leva Cambio
- 46 Pomello Leva Cambio
- 47 Insetto Pomello Leva Cambio
- 48 Kit Leva Cambio
- 48.1 Leva Cambio
- 48.2 Staffa Leva Marce
- 48.3 Tassello Elastico Leva Marce

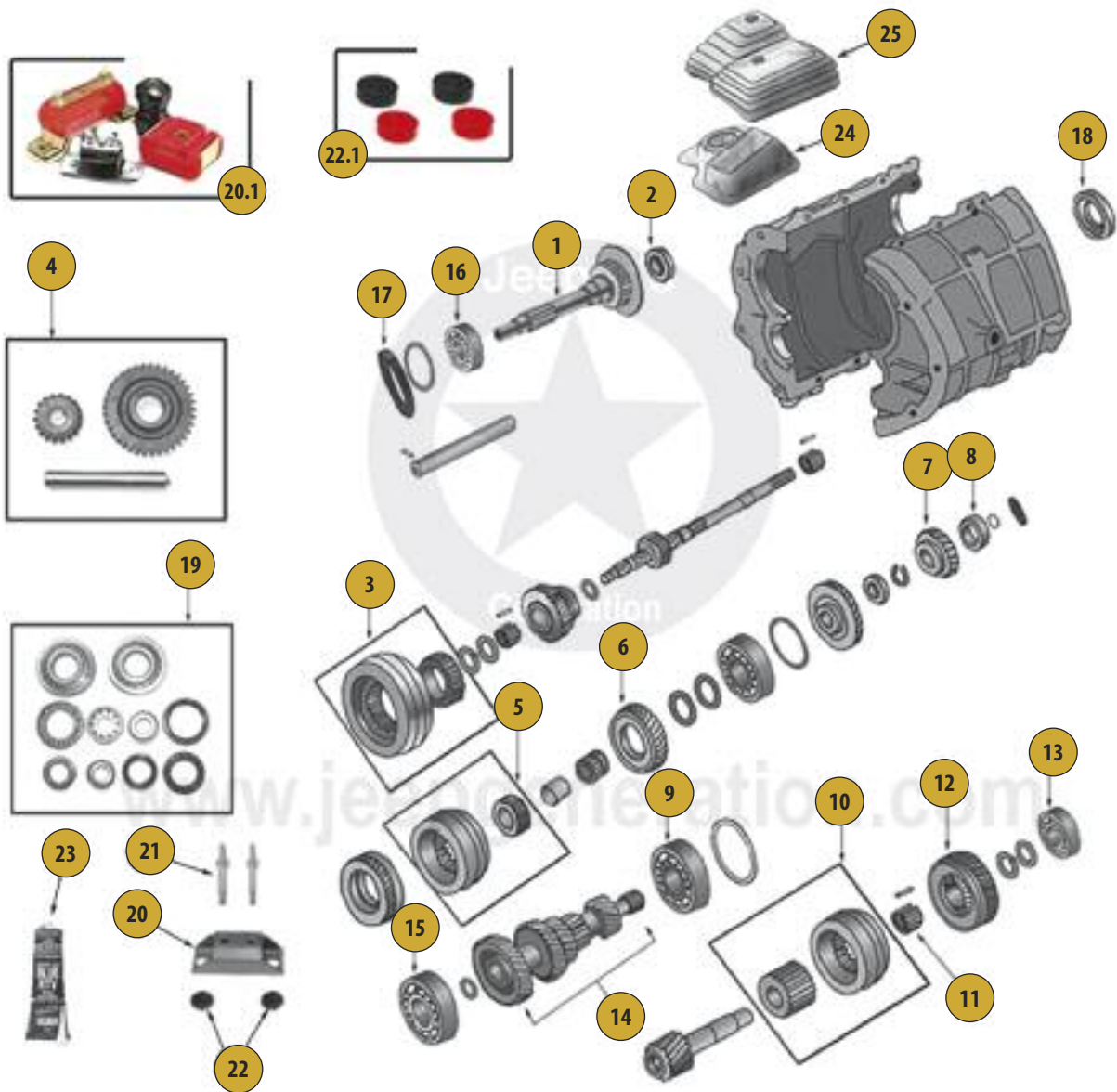

1 Alberino Ingresso

2 Cuscinetto Alberino Ingresso

3 Sincronizzatore 3° & 4° Marcia

4 Ingranaggio Retromarcia

5 Sincronizzatore 1° & 2° Marcia

6 Ingranaggio 1° Marcia

7 Ingranaggio 5° Marcia

8 Cuscinetto Alberino Primario

9 Cuscinetto Posteriore Ingranaggi

10 Sincronizzatore 5° Marcia

11 Cuscinetto a Rulli 5° Marcia

12 Ingranaggio 5° Marcia

13 Cuscinetto 5° Marcia

14 Gruppo Ingranaggi

15 Cuscinetto Anteriore Ingranaggi

16 Cuscinetto Anteriore Alberino Ingresso

17 Paraolio Anteriore

18 Paraolio Posteriore

19 Kit Revisione

20 Supporto Cambio

20.1 Supporto Cambio in Poliuretano

21 Prigionieri Supporto Trasmissione

22 Gommini Supporto Trasmissione

22.1 Gommini In Poliuretano

23 Guarnizione Siliconica

24 Cuffiotto Interno Leva Marce

25 Cuffiotto Esterno Leva Marce

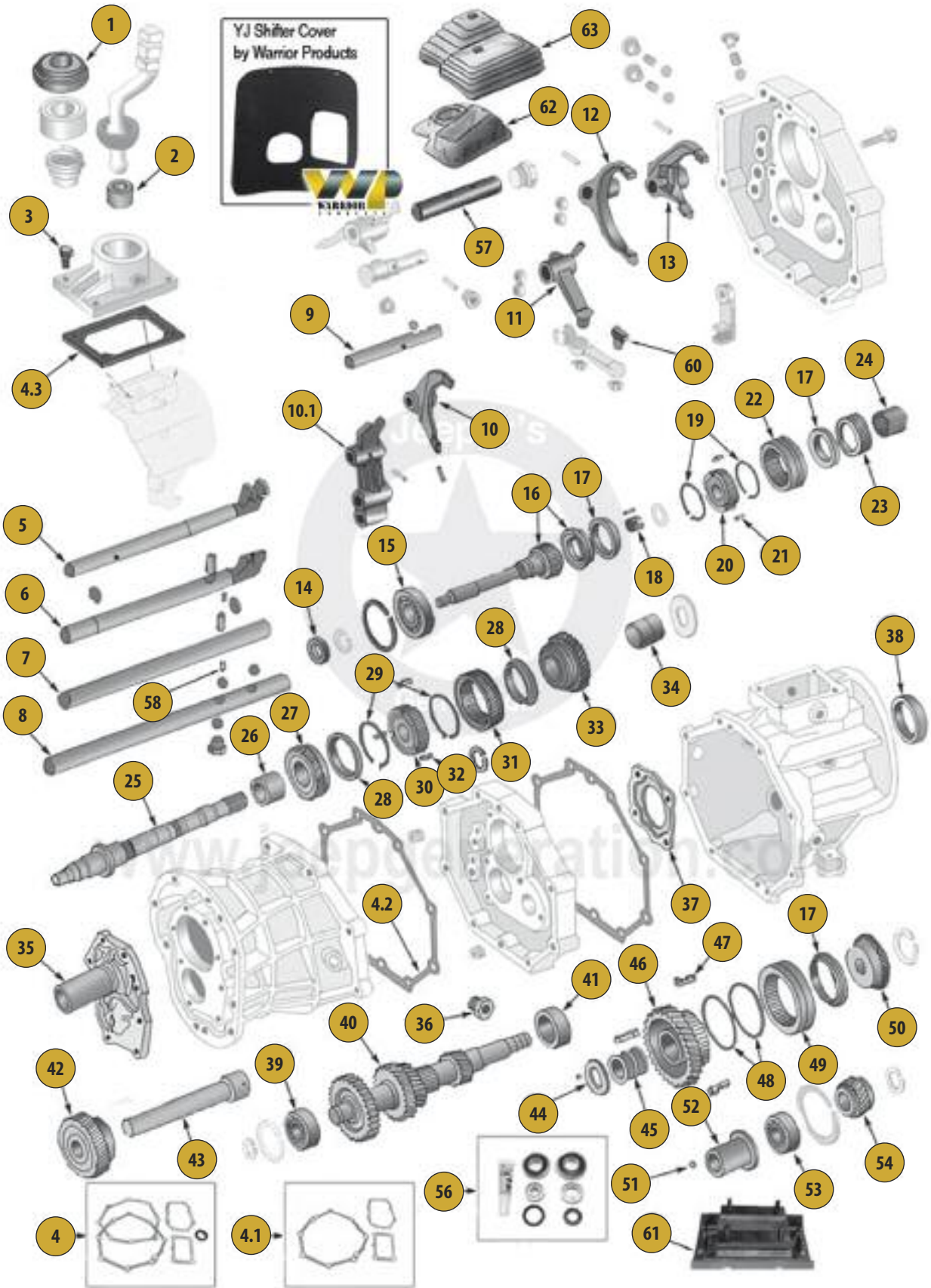

TRASMISSIONE AISIN AX4 e AX5 1984-02 Wrangler YJ e TJ e Cherokee XJ

1	Cuffiotto Innesto Leva Marce	18	Rullo Cuscinetto Albero Primario	41	Cuscinetto Post. Gruppo Ingranaggi
2	Boccola Leva Cambio	19	Fermo Sincronizzatore 3° & 4° Marcia	42	Ingranaggio Retromarcia
3	Bullone Coperchio Innesto Leva	20	Sincronizzatore 3° & 4° Marcia	43	Alberino Retromarcia
4	Kit Guarnizioni e Paraoli	21	Blocchetto 3° & 4° Marcia	44	Rondella
4.1	Kit Guarnizioni	22	Ingranaggio 4° Marcia	45	Cuscinetto a Rulli
4.2	Guarnizione Supporto Cuscinetti	23	Ingranaggio 3° Marcia	46	Ingranaggio 5° Marcia
4.3	Guarnizione Coperchio Innesto Leva	24	Cuscinetto a Rulli	47	Blocchetto Sincronizzatore 5° Marcia
5	Asta 3° & 4° Marcia	25	Alberino Primario	49	Sincronizzatore 5° Marcia
6	Asta 1° & 2° Marcia	26	Cuscinetto a Rulli	50	Distanziatore 5° Marcia
7	Asta Retromarcia	27	Ingranaggio 2° Marcia	51	Sfera Retromarcia
8	Asta 5° Marcia	28	Anello Sincronizzatore 1° & 2° Marcia	52	Canotto 1° Marcia
9	Asta Retromarcia	29	Fermo Sincronizzatore 1° & 2° Marcia	53	Cuscinetto Post. Alberino Primario
10	Forchetta Innesto 5° Marcia	30	Sincronizzatore 1° & 2° Marcia	54	Ingranaggio 5° Marcia
10.1	Forcella Innesto Retromarcia	31	Ingranaggio Retromarcia	56	Kit Revisione
11	Forchetta Innesto Retromarcia	32	Blocchetto Sincronizzatore	57	Asta Innesto Leva Cambio
12	Forchetta Innesto 3° & 4° Marcia	33	Ingranaggio 1° Marcia	58	Fermo Asta Leva Marce
13	Forchetta Innesto 1° & 2° Marcia	34	Cuscinetto a Rulli 1° Marcia	59	Tubo Rifornimento Olio
14	Paraolio Anteriore	35	Coperchio Anteriore	60	Fermo Leveraggio
14.1	Rasamento	36	Tappo	61	Supporto Cambio
15	Cuscinetto Anteriore	38	Paraolio Posteriore	62	Cuffiotto Interno Leva Marce
16	Alberino Ingresso	39	Cuscinetto Ant. Gruppo Ingranaggi	63	Cuffiotto Esterno Leva Marce
17	Anello Sincronizzatore 3° & 4° Marcia	40	Gruppo Ingranaggi		

TRASMISSIONE AISIN AX15 1989-99 Wrangler YJ e TJ, Cherokee XJ e Grand Cherokee ZJ

1	Pomello Cambio	24	Cuscinetto a Rulli	48	Paraolio Posteriore
2	Leva Marce	25	Sincronizzatore 3° & 4° Marcia	49	Ingranaggio Retromarcia
3	Cuffiotto Innesto Leva Marce	26	Blocchetto Sincronizzatore	50	Alberino Retromarcia
4	Paraolio Leva Marce	27	Sincronizzatore 3° & 4° Marcia	51	Tappo Scarico Olio
5	Boccola Leva Cambio	28	Ingranaggio 3° Marcia	52	Cuscinetto Anteriore Gruppo Ingranaggi
7	Bullone Coperchio Innesto Leva	29	Cuscinetto a Rulli	52.1	Anello Tenuta Cuscinetto
8	Guarnizione Coperchio Innesto Leva	30	Alberino Primario	53	Gruppo Ingranaggi
9	Asta Retromarcia	31	Cuscinetto a Rulli	54	Cuscinetto Posteriore Gruppo Ingranaggi
10	Forchetta Innesto Retromarcia	32	Ingranaggio 2° Marcia	55	Ingranaggio 5° Marcia
11	Forchetta Innesto 1° & 2° Marcia	33	Anello Sincronizzatore 1° & 2° Marcia	56	Blocchetto Sincronizzatore 5° Marcia
12	Forchetta Innesto 3° & 4° Marcia	34	Fermo Sincronizzatore 1° & 2° Marcia	57	Sincronizzatore 5° Marcia
13	Leveraggio Innesto Retromarcia	35	Sincronizzatore 1° & 2° Marcia	59	Distanziatore 5° Marcia
13.1	Fermo Leveraggio	36	Blocchetto Sincronizzatore	60	Rondella Posteriore
14	Forchetta Innesto 5° Marcia	37	Ingranaggio Retromarcia	61	Cuscinetto a Rulli
15	Forcella Innesto Retromarcia	38	Ingranaggio 1° Marcia	62	Fermo Sincronizzatore 5° Marcia
16	Asta 3° & 4° Marcia	39	Distanziatore 1° Marcia	63	Sfera Retromarcia
17	Asta 1° & 2° Marcia	40	Cuscinetto a Rulli	64	Cuscinetto Posteriore Alberino Primario
18	Asta Retromarcia	41	Rondella	65	Ingranaggio 5° Marcia
19	Asta 5° Marcia	42	Fermo Sincronizzatore 3° & 4° Marcia	66	Kit Cuscinetti e Guarnizioni
20	Paraolio Alberino Ingresso	43	Coperchio Anteriore	67	Supporto Cambio
21	Cuscinetto Alberino Ingresso	44	Interruttore Retromarcia	68	Cuffiotto Int. Leva Marce
22	Alberino Ingresso	45	Scatola Cambio	69	Cuffiotto Est. Leva Marce
23	Anello Sincronizzatore 3° & 4° Marcia	46	Coperchio Tenuta Cuscinetto Post.	70	Kit Revisione

YJ

TJ

XJ

ZJ

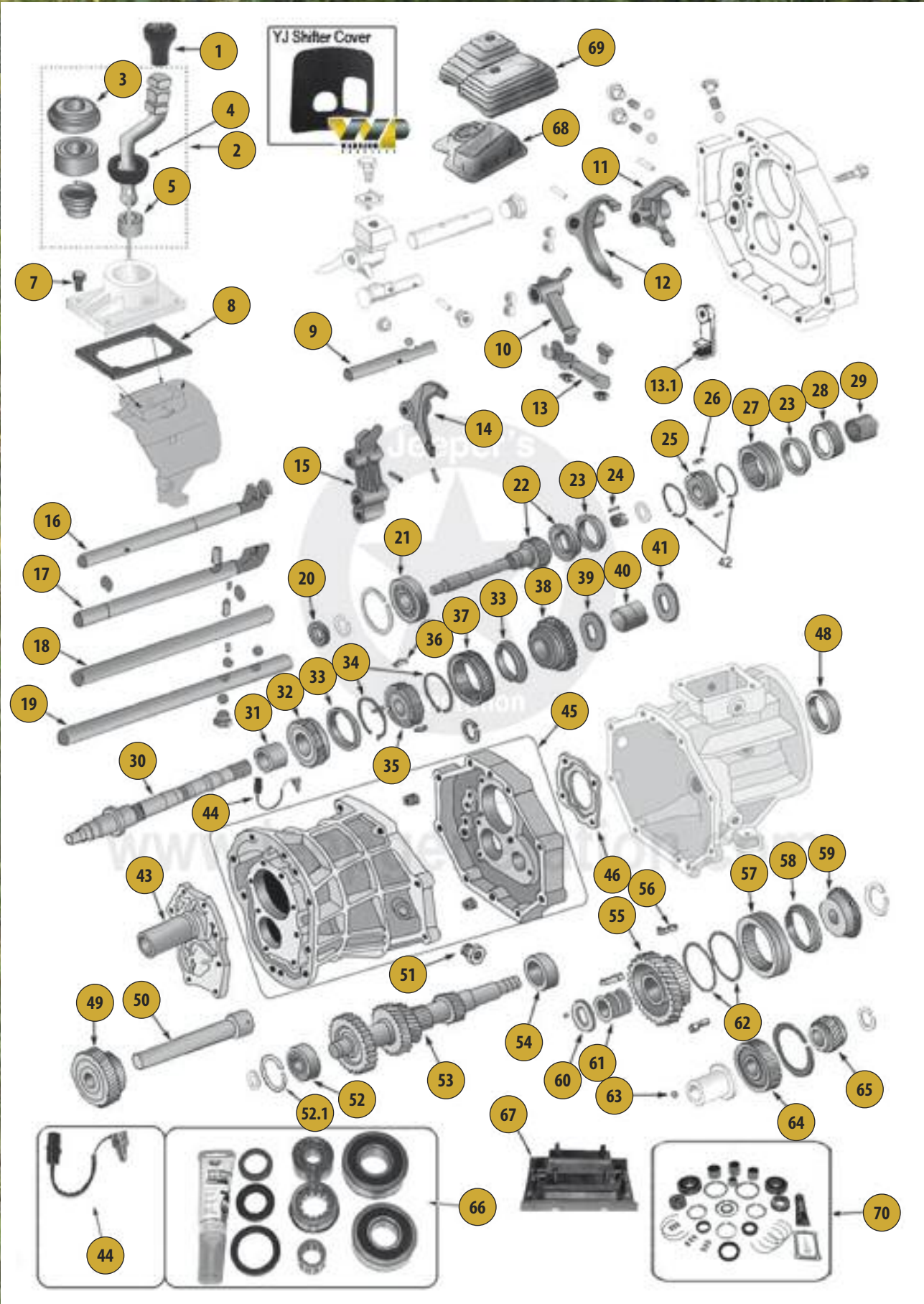

Per la tabella di riferimento vedi pagina precedente



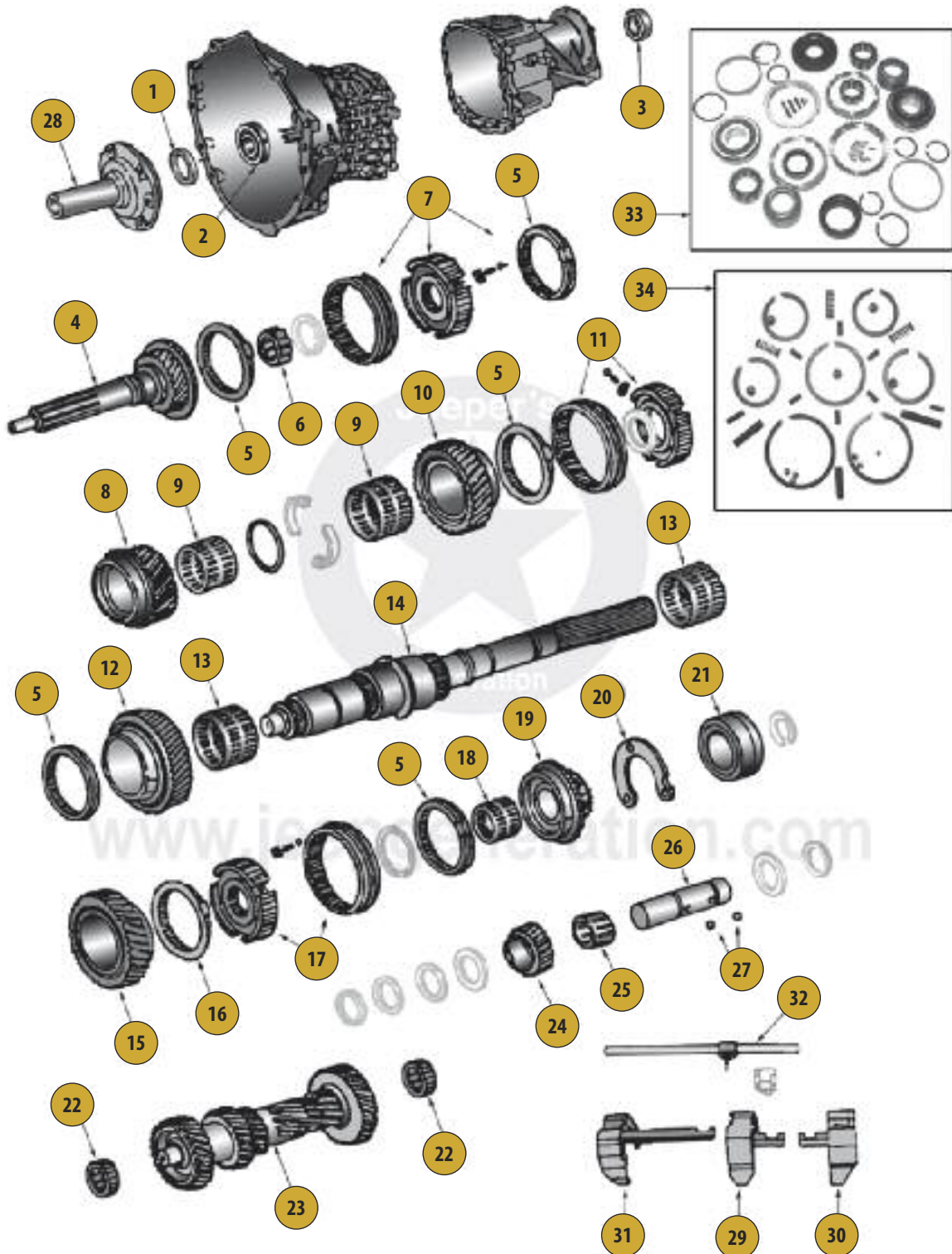

1 Paraolio Alberino Primario

2 Cuscinetto Alberino Primario

3 Paraolio Posteriore

4 Alberino Ingresso

5 Anello Sincronizzatore 3° & 4° Marcia

6 Cuscinetto a Rulli

7 Sincronizzatore 3° & 4° Marcia

8 Ingranaggio 3° Marcia

9 Cuscinetto a Rulli 2° Marcia

10 Ingranaggio 2° Marcia

11 Sincronizzatore 1° & 2° Marcia

12 Ingranaggio 1° Marcia

13 Cuscinetto a Rulli 1° Marcia

14 Albero Primario

15 Ingranaggio Retromarcia

16 Anello Sincronizzatore 5° & Retromarcia

17 Sincronizzatore 5° & Retromarcia

18 Cuscinetto a Rulli 5° Marcia

19 Ingranaggio 5° Marcia

20 Fermo Cuscinetto Posteriore

21 Cuscinetto Posteriore Albero Primario

22 Cuscinetto Gruppo Ingranaggi

23 Gruppo Ingranaggi

24 Ingranaggio Retromarcia

25 Cuscinetto Retromarcia

26 Asta Retromarcia

27 Sfera Retromarcia

28 Coperchio Anteriore

29 Forchetta Innesto 1° & 2° Marcia

30 Forchetta Innesto 3° & 4° Marcia

31 Forchetta Innesto 5° & Retromarcia

32 Asta Innesto

33 Kit Cuscinetti

34 Kit Minuteria

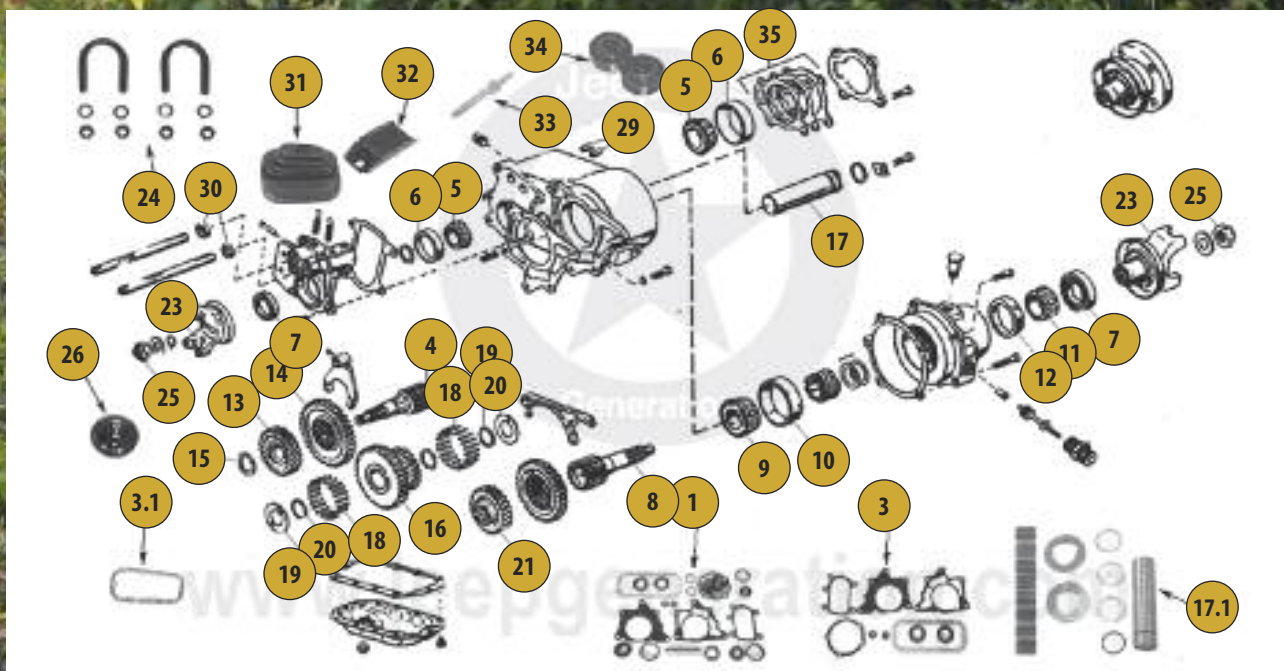

1 Kit Revisione	13 Ingranaggio Albero Anteriore	23 Tricorno
3 Kit Guarnizioni e Paraoli	14 Ingranaggio Scorrevole Albero Anteriore	24 Bulloni ad U per Tricorno
3.1 Guarnizione Coperchio Inferiore	15 Rondella Ingranaggio Albero Anteriore	25 Bullone per Tricorno
4 Alberino Uscita Anteriore	16 Ingranaggio Intermedio	26 Pomello Leva
5 Rulliera Cuscinetto Alberino Uscita Anteriore	17 Alberino Ingranaggio Intermedio	29 Boccola Asta Scorrevole
6 Ghiera Cuscinetto Alberino Anteriore	17.1 Kit Alberino Cuscinetti e Rondelle	30 Paraolio Asta Scorrevole
7 Paraolio Tricorno	18 Cuscinetto a Rulli	31 Cuffiotto Asta Innesto
9 Rulliera Cuscinetto Int. Alberino Uscita Post.	19 Distanziatore Ingranaggio Intermedio	32 Supporto Riduttore
10 Ghiera Cuscinetto Int. Alberino Uscita Post.	20 Rondella Alberino Ingranaggio Intermedio	33 Prigioniero Supporto Riduttore
11 Rulliera Cuscinetto Est. Alberino Uscita Post.	21 Ingranaggio Albero Primario	34 Gommmini Supporto Riduttore
12 Ghiera Cuscinetto Est. Alberino Uscita Post.		35 Rasamenti

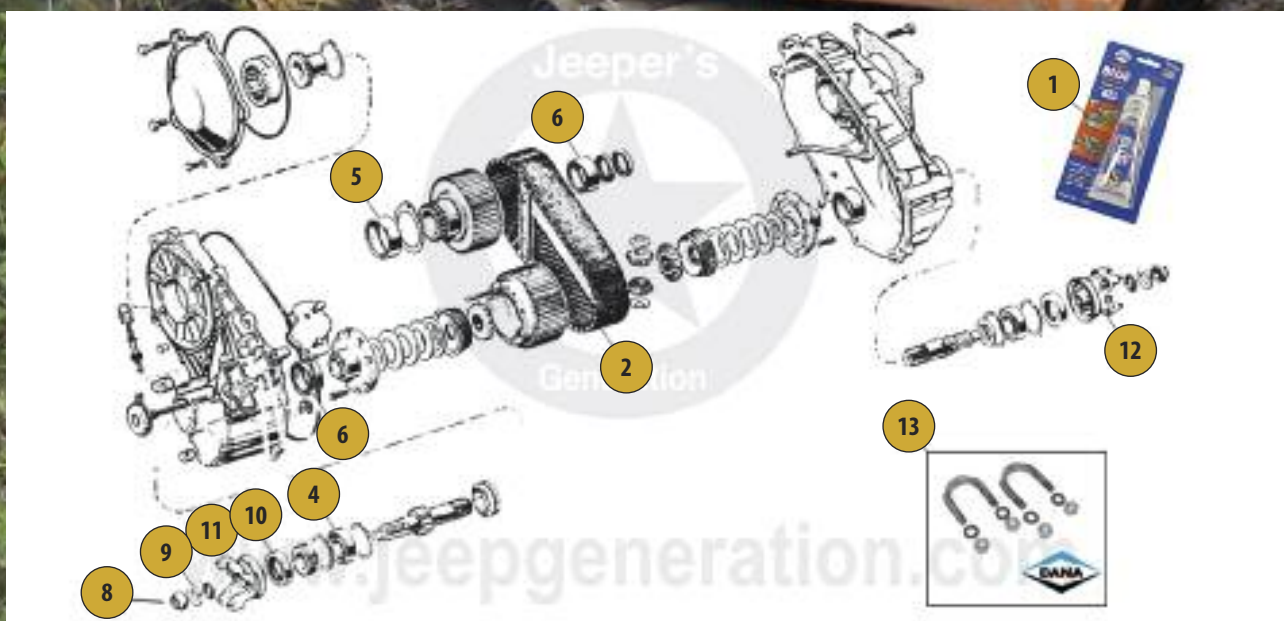

1 Guarnizione Siliconica	5 Cuscinetto Superiore	9 Rondella Tricorno	12 Tricorno Posteriore
2 Catena	6 Cuscinetto Superiore	10 Paraolio Tricorno	13 Bulloni ad U per Tricorno
4 Cuscinetto Albero Uscita	8 Bullone Tricorno	11 Tricorno Anteriore	

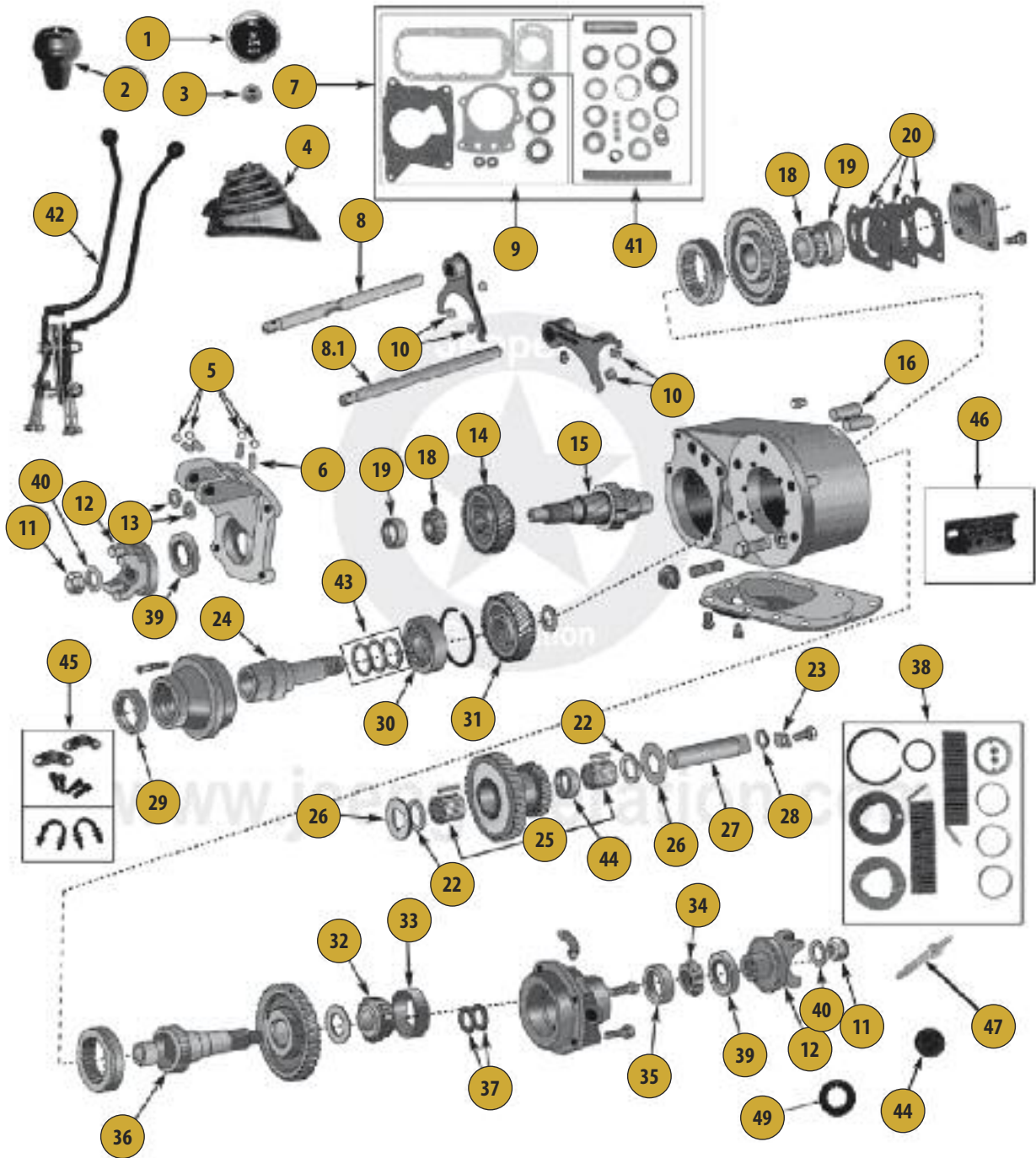

1	Insero Pomello Riduttore	14	Ingr. Alberino Ant.	28	Paraolio Alberino Intermedio	38	Kit Minuteria
2	Pomello Riduttore	15	Alberino Anteriore	29	Paraolio Ingresso	39	Paraolio Tricorno
3	Bullone Pomello Riduttore	16	Boccola Asta Forcella	30	Cuscinetto Ingresso	40	Rondella Tricorno
4	Cuffiotto Leva Riduttore	18	Rulliera Cuscinetto Albero Anteriore	31	Ingranaggio Alberino Ingresso	41	Kit Cuscinetti
5	Sfere Leveraggio	19	Ghiera Cuscinetto Albero Anteriore	32	Rulliera Cuscinetto Interno Albero Posteriore	42	Kit Doppia Leva Riduttore
6	Mollette Leveraggio	20	Rasamenti	33	Ghiera Cuscinetto Interno Albero Posteriore	43	Rasamenti Albero Ingresso
7	Kit Revisione	22	Rondella Cuscinetto Intermedio	34	Rulliera Cuscinetto Esterno Albero Posteriore	44	Spessore Cuscinetto Alberino Intermedio
8	Aste Innesto Anteriore	23	Piastrina	35	Ghiera Cuscinetto Esterno Albero Posteriore	45	Bulloni ad U per Tricorno
8.1	Aste Innesto Posteriore	24	Alberino Ingresso	36	Albero Posteriore	46	Supporto Riduttore
9	Kit Guarnizioni	25	Cuscinetto a Rulli	37	Rasamenti Cuscinetto Albero Posteriore	47	Prigioniero Supporto Riduttore
10	Guida in Plastica per Forcella	26	Rondella Alberino Intermedio	39	Paraolio Tricorno	48	Gommini Supporto
11	Bullone Tricorno	27	Alberino Intermedio	40	Rondella Tricorno	49	Ghiera
12	Tricorno			41	Kit Cuscinetti	50	Kit Pomello Riduttore
13	Guarnizioni Aste Innesto						

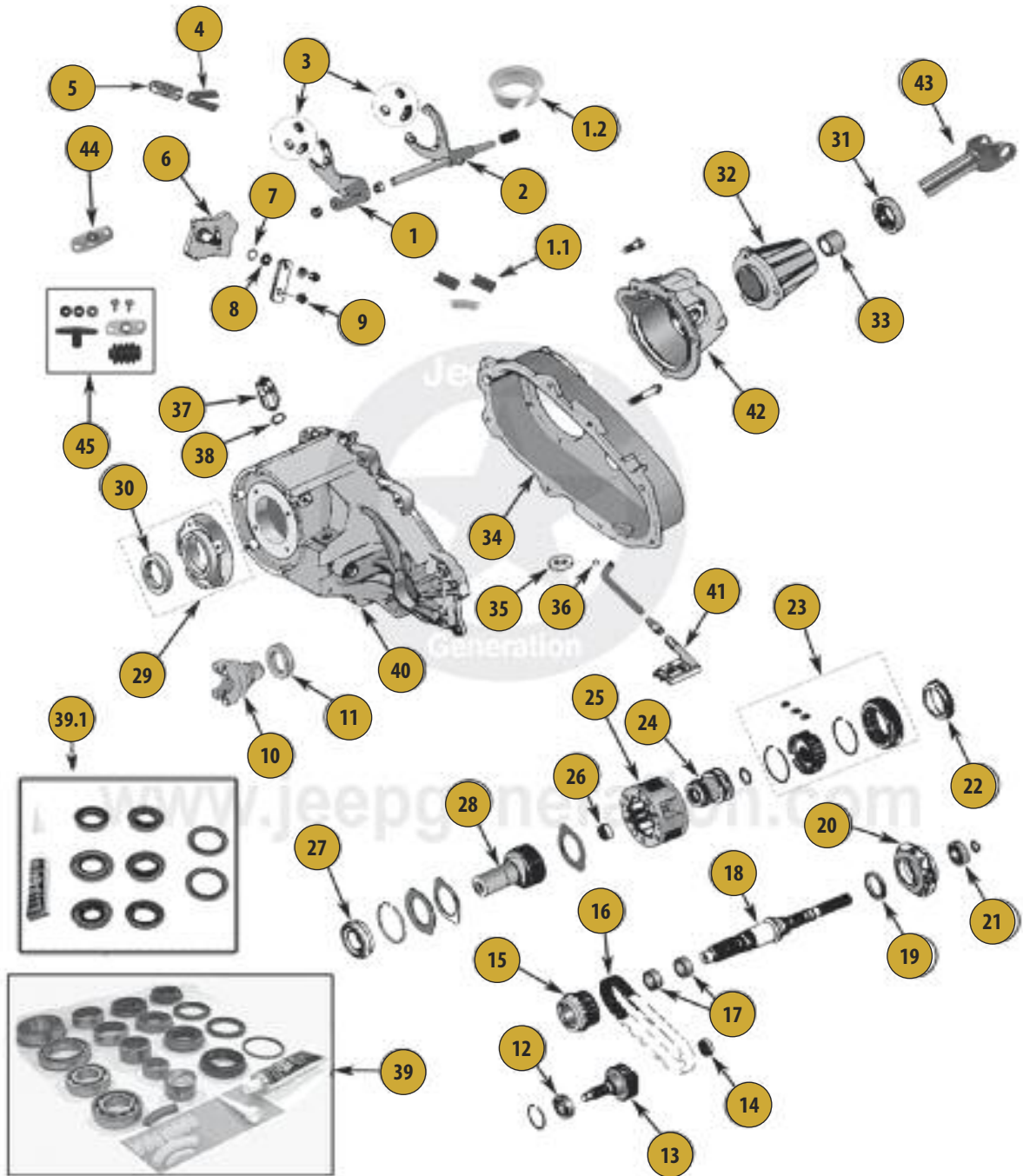

- | | | |
|--|---|---|
| 1 Forchetta Innesto Ridotte | 16 Catena | 33 Boccola Coda Scatola Riduttore |
| 1.1 Guide in Plastica Forchetta Innesto | 17 Cuscinetto Corona Catena | 34 Semiscatola Posteriore |
| 1.2 Boccola Forchetta Innesto | 18 Alberino Primario | 35 Magnete |
| 2 Forchetta Innesto 4x4 | 19 Paraolio Posteriore Alberino Primario | 36 Guarnizione Tubo Pompa Olio |
| 3 Guide in Plastica Forchetta Innesto | 20 Pompa Olio | 37 Interruttore a Depressione |
| 4 Tassello Leva | 21 Cuscinetto Poseriore Alberino Primario | 38 Guarnizione Interruttore a Depressione |
| 5 Staffa Leva Innesto | 22 Anello Tenuta | 39 Kit Revisione |
| 6 Selettore | 23 Sincronizzatore Assembly | 39.1 Kit Guarnizioni e Paraoli |
| 7 Guarnizione Selettore | 24 Ingranaggio Selettore | 40 Semiscatola Anteriore |
| 8 Rondella | 25 Planetario | 41 Filtro Pompa Olio |
| 9 Gommino | 26 Cuscinetto | 42 Coperchio Posteriore |
| 10 Tricorno Anteriore | 27 Cuscinetto Alberino Ingresso | 43 Tricorno Scorrevole Posteriore |
| 11 Paraolio Tricorno Anteriore | 28 Alberino Ingresso | 44 Cuscinetto Innesto Leva Riduttore |
| 12 Cuscinetto Tricorno Anteriore | 29 Tappo Anteriore | 45 Kit Cuscinetto Innesto Leva |
| 13 Alberino Uscita Anteriore | 30 Paraolio Anteriore | |
| 14 Cuscinetto Interno Alberino Anteriore | 31 Paraolio Tricorno Posteriore | |
| 15 Corona Catena | 32 Coda Scatola Riduttore | |

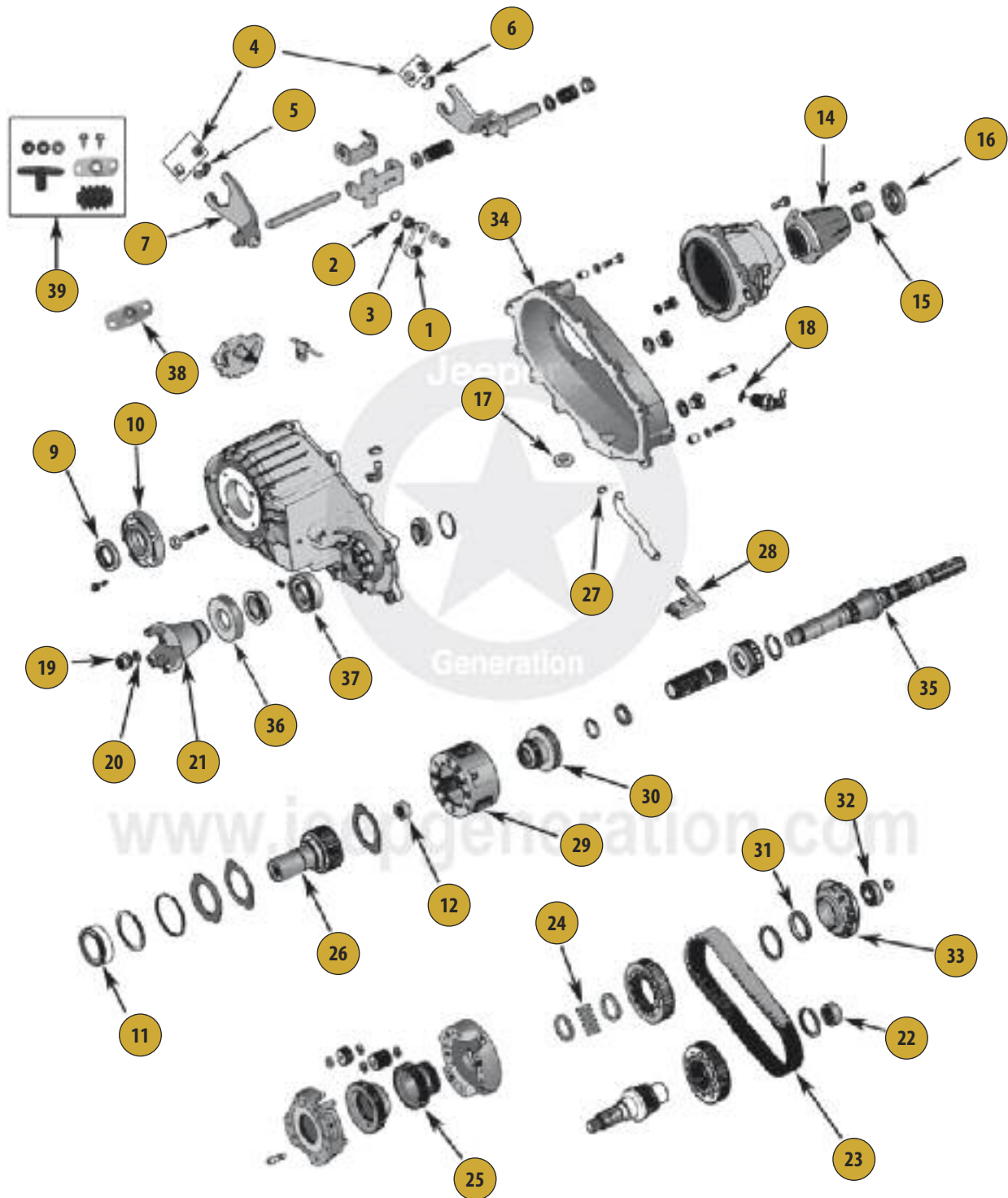

1 Gommino Selettore

2 Guarnizione Selettore

3 Rondella

4 Guida Esterna Forchetta Innesto

5 Guida Centrale Forchetta Innesto

6 Kit Guide Forchetta Innesto

7 Forchetta Innesto Ridotte

9 Paraolio Ingresso

10 Tappo Anteriore

11 Cuscinetto Ingresso

12 Cuscinetto a Rulli

14 Coda Scatola Riduttore

15 Boccola Coda Scatola Riduttore

16 Paraolio Tricorno Posteriore

17 Magnete

18 Guarnizione Interruttore

19 Bullone Tricorno Anteriore

20 Rondella Tricorno Anteriore

21 Tricorno Anteriore

22 Cuscinetto Interno Alberino Ant.

23 Catena

24 Cuscinetto a Rulli

26 Alberino Ingresso

27 Guarnizione Tubo Pompa Olio

28 Filtro Pompa Olio

29 Planetario

30 Ingranaggio Selettore

31 Paraolio Pompa Olio

32 Cuscinetto Posteriore Alberino Primario

33 Pompa Olio

34 Semiscatola Posteriore

35 Alberino Primario

36 Paraolio Tricorno Anteriore

37 Cuscinetto Tricorno Ant.

38 Cuscinetto Innesto Leva Riduttore

39 Kit Cuscinetto Innesto Leva

CONDIZIONI DI VENDITA

Le presenti Condizioni Generali hanno per oggetto l'acquisto di prodotti, effettuato a distanza, da Elettrotecnica O.P srl (Jeep Generation Autodivision) Via Marche 91 00013 Fonte Nuova (ROMA)

Accettazione delle condizioni generali di vendita

Il Cliente, con l'invio della conferma del proprio ordine d'acquisto, accetta incondizionatamente e si obbliga ad osservare nei suoi rapporti con Elettrotecnica O.P srl (Jeep Generation Autodivision), le condizioni generali e di pagamento di seguito trascritte, dichiarando di aver preso visione ed accettato tutte le indicazioni a lui fornite.

Le presenti Condizioni Generali di Vendita devono essere esaminate dai Clienti visitatori prima che essi confermino i loro acquisti. L'inoltro della conferma d'ordine pertanto implica la totale conoscenza di esse Condizioni Generali di Vendita e la loro integrale accettazione.

Pagamenti

I Tipi di pagamento ammessi sono i seguenti:

PAGAMENTO CON CONTRASSEGNO: Per pagamento in CONTRASSEGNO si intende pagamento solo ed esclusivamente in contanti al corriere al momento della consegna dei prodotti. Questo tipo di pagamento comporta l'addebito, in fattura, di una spesa variabile in funzione dell'importo complessivo dell'ordine.

Le nostre spedizioni avvengono tramite **Corriere Espresso**.

PAGAMENTO CON BONIFICO ANTICIPATO: Per pagamento con BONIFICO si intende pagamento tramite bonifico bancario **al momento della conferma dell'ordine**, cioè dopo nostra conferma tramite E-mail o Fax. L'esecuzione del bonifico è vincolante per l'evasione dell'ordine e l'importo dovuto deve essere identico all'importo specificato nella conferma dell'ordine. Al momento in cui verrà verificata la disponibilità dei prodotti presenti nell'ordine Ti invieremo una E-mail (o Fax) per comunicarti che puoi procedere con il pagamento e lo stato dell'ordine passerà a "DA EVADERE". Lo stato dell'ordine è consultabile ON LINE all'interno dell'area riservata accessibile con il Tuo Used ID e Password. La merce verrà riservata temporaneamente per un massimo di 5 giorni. **In caso di scelta di questo pagamento l'ordine verrà evaso non appena avremo ricevuto la contabile del bonifico. (circa 3 gg lavorativi).**

PAGAMENTO CON CARTA DI CREDITO A DISTANZA: Per pagamento con CARTA DI CREDITO A DISTANZA si intende pagamento tramite l'invio di un modulo (che trovate nella pagina accanto) nel quale viene autorizzato il prelievo della somma necessaria da parte vostra apponendo la firma sul modulo stesso. Il Modulo deve essere tassativamente inviato via FAX (06 9050065).

Trasporto e Consegna

Le spedizioni sono effettuate con:CORRIERE ESPRESSO (BARTOLINI o SDA o altri):consegna indicativa: località dirette 24 ore - località indirette 24/48 ore - Calabria/Sicilia/Sardegna 48-72 ore .

Al momento della consegna della merce da parte del corriere, il Cliente è tenuto a controllare: che il numero dei colli in consegna corrisponda a quanto indicato sulla lettera del vettore; che l'imballo risulti integro, non danneggiato, né bagnato o, comunque, alterato, anche nei materiali di chiusura (nastro adesivo personalizzato).

Eventuali danni o la mancata corrispondenza del numero dei colli o delle indicazioni, devono essere immediatamente contestati al corriere che effettua la consegna, apponendo la dicitura "ritiro con riserva" sull'apposita ricevuta del corriere comunicati, entro sette giorni in una delle seguenti modalità:

a) via mail all'indirizzo jeepgen@jeepgeneration.com

b) via telefono al numero 06 9051705 / 795

Pur in presenza di imballo integro, la merce dovrà essere verificata entro sette giorni dal ricevimento. Eventuali anomalie occulte, dovranno essere segnalate nelle modalità di sopra indicate. Ogni segnalazione oltre i suddetti termini non sarà presa in considerazione. Per ogni dichiarazione, il cliente si assume la responsabilità piena di quanto dichiarato. Una volta firmato il documento del corriere, il Cliente non potrà opporre alcuna contestazione circa le caratteristiche esteriori di quanto consegnato.

Garanzie e Sostituzioni

Tutti i prodotti venduti dalla Elettrotecnica O.P srl (Jeep Generation Autodivision) sono coperti dalla garanzia convenzionale del produttore e dalla garanzia di min. 12 mesi per difetti di conformità. Per fruire dell'assistenza in garanzia, il Cliente dovrà conservare la fattura. Il cliente con l'accettazione del contratto d'acquisto prende atto delle modalità di Assistenza in vigore al momento del ricorso in Garanzia.

La maggior parte dei prodotti attualmente commercializzati dalla Elettrotecnica O.P srl (Jeep Generation Autodivision) sono coperti da garanzia presso propria sede in quanto le aziende produttrici non dispongono di assistenza in loco, questo significa che devono essere rispediti presso:Elettrotecnica O.P srl (Jeep Generation Autodivision) Via Marche 91 00013 Fonte Nuova (ROMA).

Sarà la Elettrotecnica O.P srl (Jeep Generation Autodivision) a inoltrare i prodotti presso la casa produttrice per gli esami di Garanzia.

Prima dell'inoltro alla casa produttrice per la rivalsa della garanzia, la valutazione del danno verrà valutata dal ns staff.

Tutte le spese di trasporto per la restituzione presso la sede della Elettrotecnica O.P srl (Jeep Generation Autodivision) e verso gli USA (ove necessario) sono comunque a carico del cliente.

Nel caso in cui si tratti invece di errata evasione di ordine tutte le spese per la sostituzione del bene presso la sede del Cliente sono a carico della Elettrotecnica O.P srl (Jeep Generation Autodivision).

Diritto di Recesso

Il Cliente può avvalersi della facoltà di esercitare il diritto di recesso entro 10 giorni lavorativi (eccetto per gli articoli soggetti ad ordine speciale), come previsto dal DL 206/05. Il prodotto può essere sostituito o rimborsato per legge purchè sia integro, non usato e completo del suo imballo originale. Per l'esercizio di recesso il Cliente dovrà inoltrare entro 10 giorni lavorativi dal ricevimento del pacco, lettera raccomandata con ricevuta di ritorno, con la richiesta di rimborso o sostituzione al seguente indirizzo: (Jeep Generation Autodivision) Via Marche 91 00013 Fonte Nuova (ROMA)

Il prodotto andrà restituito al seguente indirizzo: (Jeep Generation Autodivision) Via Marche 91 00013 Fonte Nuova (ROMA)

Le spese per la restituzione sono comunque a carico del cliente ed Elettrotecnica O.P. srl (Jeep Generation Autodivision) tratterà a titolo di rimborso spese logistico-organizzative la quota del 15% del totale merce al netto dei trasporti. Il prezzo del prodotto sarà rimborsato con Bonifico Bancario non appena lo avremo ricevuto e dopo aver controllato la sua integrità.

Privacy e Sicurezza

Si informa il Cliente che, ai sensi del Dlgs 196/03, la raccolta ed il trattamento dei dati personali ha l'esclusiva finalità di consentire l'esecuzione delle transazioni commerciali, oggetto dell'attività della Società, di tenerlo informato su prodotti o servizi relativi e di ottemperare agli obblighi fiscali/tributari previsti dalla legge, dai regolamenti e dalla normativa comunitaria.

In nessun caso i dati personali sono divulgati a terzi per scopi non strettamente legati alla gestione del sito

I dati forniti sono obbligatori in quanto necessari per lo svolgimento del rapporto contrattuale. In assenza di tali dati, è impossibile eseguire la transazione commerciale. I trattamenti potranno essere eseguiti usando supporti cartacei, informatici o telematici; con modalità idonee a garantirne la sicurezza e la riservatezza.

I dati relativi ai clienti sono ubicati su un server il cui accesso è consentito solo al personale autorizzato. I dati sono protetti contro accessi non autorizzati mediante procedure di autenticazione dell'accesso conosciute solo dal personale autorizzato. La modifica dei dati può avvenire esclusivamente da parte del Cliente stesso, dopo l'identificazione mediante la digitazione di "User" e "Password", oppure dal personale autorizzato dalla nostra azienda. I dati presenti negli archivi sono oggetto di backup al fine di garantirne la disponibilità;

Ai sensi dell'art. 7 del Decreto Legislativo 196/03, in qualsiasi momento, mediante l'accesso previsto sul sito il Cliente potrà aggiornare o modificare i propri dati personali. Ha, inoltre, il diritto di ottenere la cancellazione, la trasformazione in forma anonima o il blocco dei dati trattati in violazione di legge, compresi quelli di cui non è necessaria la conservazione in relazione agli scopi per i quali i dati sono stati raccolti o successivamente trattati.

Titolare e responsabile del trattamento dei dati personali è: (Jeep Generation Autodivision) Via Marche 91 00013 Fonte Nuova (ROMA).

Richiesta di cancellazione dei dati personali

La richiesta di cancellazione dei propri dati può essere inoltrata a: (Jeep Generation Autodivision) Via Marche 91 00013 Fonte Nuova (ROMA).

VISUAL CATALOG #1

JEEP GENERATION

(Autodivision di Elettrotecnica O.P. srl)

Via Marche 91 - 00013 Fonte Nuova (Roma)

P.iva 02033121001 - C.F. 08357750580

Website: www.jeepgeneration.com

Email: jeepgen@jeepgeneration.com

Telefono 06 9051705 / 795 - Fax 06 9050065

Finito di Stampare

Ottobre 2011

Seristampa.biz - Palermo

Progetto Grafico: Giuseppe "Tex" - Max "Panormus"

Impaginazione: MassimilianoNapoli.it - Palermo





JEEPGENERATION.COM